



**Bosna i Hercegovina
Federacije Bosne i Hercegovine
Hercegovačko-Neretvanska županija/kanton
Služba za zapošljavanje HNŽ/HNK
MOSTAR**

PODRUŽNICE:

Čapljina

Čitluk

Jablanica

Konjic

Mostar

Neum

Prozor - Rama

Ravno

Stolac

**STATISTIČKI BILTEN
ZA VELJAČA 2015.**

STATISTIČKI BILTEN

Službe za zapošljavanje HNŽ/HNK
MOSTAR

Broj: 2

Godina: XIII

Ožujak, 2015. godine

IZDAVAČ:
SLUŽBA ZA ZAPOŠLJAVANJE HNŽ/HNK
Mostar

Ul. Kralja Tvrtka 19
88000 Mostar
Tel./fax: +387 36/334- 800; 334-810

E-mail: info@szzhnz-k.ba
www.szzhnz-k.ba

Priprema i obrada:

Sektor za analizu, plan i informatiku: Jasna Nikolić, dipl. oec.
Dragica Jeličić, statističar
Alen Začinović, operator
Vjeslav Novak, administrator

Urednik:

Anita Perić, prof.psihologije
E-mail: anita.peric@szzhnz-k.ba

Za izdavača:

Vlado Čuljak, ravnatelj

STATISTIČKI BILTEN
ZA VELJAČU 2015.

STATISTICAL BULLETIN
FOR FEBRUARY 2015.

UVODNE NAPOMENE 6

| | | |
|----------------|--|----|
| - TABELA 1. - | Zaposlenost po djelatnostima u Hercegovačko-Neretvanskoj županiji/kantonu | 12 |
| - TABELA 2. - | Zaposlenost po općinama..... | 12 |
| - TABELA 3. - | Pregled stanja i fluktuacije nezaposlenih osoba tijekom mjeseca veljače 2015. godine GRAFIKON-1..... | 13 |
| - TABELA 4. - | Pregled broja novoprijavljenih osoba na evidenciji u mjesecu veljači 2015. godine - po stupnju stručnog obrazovanja GRAFIKON-2 | 14 |
| - TABELA 5. - | Pregled broja nezaposlenih osoba na evidenciji na dan 28.02. 2015. godine - po stupnju stručnog obrazovanja i spolu..... | 15 |
| - TABELA 6. - | Pregled broja nezaposlenih osoba na evidenciji na dan 28.02. 2015. godine - po stupnju stručnog obrazovanja GRAFIKON - 3 | 16 |
| - TABELA 7. - | Pregled broja nezaposlenih osoba po dužini čekanja na zaposlenje, po stupnju stručnog obrazovanja i spolu na dan 28.02. 2015. godine | 17 |
| - TABELA 8. - | Pregled broja nezaposlenih osoba po godinama starosti, po stupnju stručne obrazovanja i spolu na dan 28.02. 2015. | 18 |
| - TABELA 9. - | Pregled broja nezaposlenih osoba po godinama starosti, dužini čekanja na zaposlenje i spolu na dan 28.02.2015. godine..... | 19 |
| - TABELA 10. - | Pregled broja nezaposlenih osoba na evidenciji na dan 28.02.2015. godine – nezaposlene osobe bez radnog iskustva po stupnju stručnog obrazovanja | 20 |
| - TABELA 11. - | Pregled broja nezaposlenih osoba na evidenciji po najbrojnim zanimanjima na dan 28.02.2015. godine | 21 |

| | |
|--|----------|
| PREFACE NOTE..... | 6 |
| - Table 1. – Employment by activities (Herzegovina-Neretva Canton) | 12 |
| - Table 2. – Employment by municipalities | 12 |
| - Table 3. – Review of the condition and fluctuation of unemployed during February 2015. CHART – 1 | 13 |
| - Table 4. – Review of a number of newly-registered persons in the Register in February 2015. – by the level of education CHART – 2 | 14 |
| - Table 5. – Review of a number of unemployed in the Register on the 28.02.2015. – by the level of education and gender | 15 |
| - Table 6. – Unemployed persons in the Register on the 28.02.2015. – by the level of education CHART – 3 | 16 |
| - Table 7. - Review of the unemployed persons by time span for job - by the level of education on the 28.02.2015..... | 17 |
| - Table 8. - Review of the unemployed persons by age and the level of Education on the 28.02.2015..... | 18 |
| - Table 9. - Review of the unemployed persons by age, time span for job and gender on the 28.02.2015 | 19 |
| - Table 10. – Review of the unemployed persons in the Register on the 28.02.2015. – unemployed persons without a work experience by the level of education | 20 |
| - Table 11. – Review of a number of unemployed persons in the Register by the most numerous professions on the 28.02.2015. | 21 |

| | |
|--|----|
| - TABELA 12. - Pregled broja ukupno brisanih osoba sa evidencije po stupnju stručnog obrazovanja i spolu u mjesecu veljači 2015. godine GRAFIKON – 4 | 23 |
| - TABELA 13. - Pregled broja ukupno bisanih sa evidencije u mjesecu veljači 2015. godine - po razlozima prestanka vođenja evidencije | 24 |
| - TABELA 14. - Pregled slobodnih radnih mjesta u mjesecu veljači 2015. godine - po stupnju stručnog obrazovanja GRAFIKON- 5 | 25 |
| - TABELA 15. - Pregled broja osoba koje su se zaposlile sa evidencije u mjesecu veljači 2015. godine - po stupnju stručnog obrazovanja i spolu GRAFIKON - 6 | 26 |
| - TABELA 16. - Pregled broja zaposlenih osoba sa evidencije po najbrojnim zanimanjima u mjesecu veljači 2015. godine | 27 |
| - TABELA 17. - Pregled broja zaposlenih osoba sa evidencije po djelatnostima u mjesecu veljači 2015. godine | 30 |
| - TABELA 18. - Pregled broja prestanaka radnog odnosa u mjesecu veljača 2015. godine – po stupnju stručnog obrazovanja | 31 |
| - TABELA 19. - Pregled broja korisnika zdravstvene zaštite i novčane naknade na evidenciji na dan 28.02. 2015. godine GRAFIKON – 7 | 32 |
| - TABELA 20. - Pregled broja korisnika zdravstvene zaštite na evidenciji na dan 28.02. 2015. godine - po stupnju stručnog obrazovanja i spolu GRAFIKON – 8 | 33 |
| - TABELA 21. - Pregled broja korisnika novčane naknade i drugih prava, po općinama na dan 28.02. 2015. godine GRAFIKON – 9 | 34 |
| - TABELA 22. - Pregled broja razvojačenih branitelja, članova obitelji poginulih ili nestalih branitelja domovinskog rata i dr. na dan 28.02. 2015. godine | 35 |

| | | |
|---------------|--|----|
| - Table 12. - | Review of a total number of erased persons by the level of education and gender in February 2015. CHART – 4 | 23 |
| - Table 13. - | Review of a number of erased persons in February 2015. by reasons of erasing from the Register..... | 24 |
| - Table 14. – | Review of a free work places in February 2015. by the level of education CHART – 5 | 25 |
| - Table 15. – | Review of a number of employed persons from the Register in February 2015. – by the level of education and gender CHART – 6 | 26 |
| - Table 16. - | Review of a number of employed persons from the Register by the most numerous professions in February 2015 | 27 |
| - Table 17. - | Review of a number of employed persons from the Register by activities in February 2015. | 30 |
| - Table 18. – | Review of a number of employment cessation in February 2015. by the level of education..... | 31 |
| - Table 19. – | Review of a number of health care and pecuniary aid users in the Register on the 28.02. 2015. CHART – 7 | 32 |
| - Table 20. – | Review of a number of health care users in the Register on the 28.02. 2015. by the level of education and gender CHART – 8 | 33 |
| - Table 21. – | Review of a number of pecuniary aid users and other Privilege by municipalities in the Register on the 28.02. 2015. CHART – 9 | 34 |
| - Table 22. – | Review of a number of demilitarize soldiers, family members of fallen and missing soldiers etc. on the 28.02. 2015. | 35 |

NEZAPOSLENOST I ZAPOSŁJAVANJE U VELJAČI 2015. GODINE

Koncem veljače 2015. godine na evidenciji Službe za zapošljavanje Hercegovačko-Neretvanske županije/kantona bilo je evidentirano 34.198 nezaposlenih osoba, što je u usporedbi sa prosječnom nezaposlenošću u 2014. godine više za 3,4 %, a u odnosu na prošli mjesec više za 0,2 %.

Gledano po općinama najveći broj registriranih nezaposlenih osoba nalazi se u općini Mostar (17.091 ili 49,9 %), zatim u općini Konjic (4.198 ili 12,3 %), slijedi Čapljina (3.351 ili 9,8 %), Čitluk (2.598 ili 7,6 %), Jablanica (2.410 ili 7,0 %), Stolac (2.116 ili 6,2 %), Prozor – Rama (2000 ili 5,9 %), Neum (398 ili 1,2 %) i općina Ravno sa 36 nezaposlenih osoba na evidenciji.

U kvalifikacijskoj strukturi nezaposlenih osoba najveći broj čine osobe u trećem stupnju stručnog obrazovanja 12.131, što predstavlja udio od 35,5 %, zatim slijedi četvrti stupanj sa 10.426 osoba ili 30,5 %, prvi stupanj 6.926 ili 20,2 %, stupanj 71 1.965 ili 5,8 %, stupanj 72 sa 933 osoba ili 2,7 %, stupanj 61 676 ili 2,0 %, stupanj 62 sa 538 osoba ili 1,6 %, drugi stupanj 482 ili 1,4 % i peti stupanj 121 ili 0,3 %.

Od ukupnog broja osoba koje traže zaposlenje koncem veljače 2015. godine bilo je 17.686 žena, što čini 51,7 %.

U ukupnom broju na posao čeka do 1 godine dana 7.686 osoba ili 22,5 %, a preko 9 godina čeka njih 7.328 ili 21,4 %. Na evidenciji nezaposlenih osobe do 30 godina starosti čine 30,1 % (10.280 osoba), a svaka četvrta osoba na evidenciji je stara preko 50 godina (8.723 osoba ili 25,5 %).

Nezaposlenih osoba koji traže prvo zaposlenje je bilo 13.546, što od ukupnog broja predstavlja 39,6 %. Broj žena koje prvi put traže zaposlenje iznosi 7.232 ili 21,2 % od ukupnog broja nezaposlenih osoba.

Najviše nezaposlenih osoba na dan 28.02. 2015. godine po pojedinim stupnjevima stručnog obrazovanja ima u sljedećim zanimanjima:

1, 2 STUPANJ STRUČNOG OBRAZOVANJA:

- radnici za jednostavne poslove 6918
- daktilograf..... 83
- kuhinjski pomoćnik 61
- radnik u tekstilnoj proizvodnji..... 51
- pomoćni cvječar 23
- pomoćni zidar 22
- krojač 21
- moler 14
- šivač 14
- itd...

UNEMPLOYMENT AND EMPLOYMENT IN FEBRUARY 2015.

At the end of February 2015, there were 34.198 unemployed persons in the Register of Service for employment (Labour Service) at H-N Canton. In comparison with the average unemployment in 2014, the number of unemployed has grown for 3,4 %, and in comparison with last month has grown for 0,2 %.

Mostar municipality has the biggest number of registered unemployed persons (17.091 or 49,9 %), after that Konjic municipality (4.198 or 12,3 %), followed by Čapljina (3.351 or 9,8 %), Čitluk (2.598 or 7,6 %), Jablanica (2.410 or 7 %), Stolac (2.116 or 6,2 %), Prozor - Rama (2.000 or 5,9 %), Neum (398 or 1,2 %) and municipality Ravno with 36 unemployed persons in the Register.

In the qualification structure of unemployed persons the biggest number makes **3. level of education** 12.131, what presents a portion of 35,5 %, followed by **4. level of education** with 10.426 persons or 30,5 %, **1. level of education** with 6.926 or 20,2 %, **71. level of education** with 1.965 or 5,8 %, **72. level of education** with 933 or 2,7 %, **61. level of education** with 676 or 2 %, **62. level of education** with 538 or 1,6 %, **2. level of education** with 482 or 1,4 % and **5. level of education** with 121 or 0,3 %.

At the end of February 2015., there were 17.686 women what makes 51,7 % out of total number of persons were looking for a job.

In a total number of unemployed on job waits: till one year 7.686 or 22,5 % and over nine years 7.328 or 21,4 % persons. In the register young persons till 30 years of age make 30,1 % (10.280 persons), and every fourth person in the register is older than 50 years of age (8.723 or 25,5 %).

There were 13.546 persons who were looking for a job for a first time, what makes 39,6 % out of total number. The number of women who were looking for job for the first time, was 7.232 or 21,2 % from the total number of unemployed persons.

The biggest number of the persons without employment, by the single levels of education, on the 28.02.2015. was in next professions:

1. & 2. LEVEL OF EDUCATION:

- workers without profession..... 6.918
- typist 83
- cook assistant 61
- textile garment worker 51
- assistant of florist..... 23
- mason assistant 22
- tailor 21
- dyer assistant..... 14
- carpenter assistant..... 14
- etc.

3, 5 STUPANJ STRUČNOG OBRAZOVANJA:

- prodavač..... 2211
- frizer za žene..... 923
- automehaničar..... 916
- bravar..... 842
- konobar..... 713
- kuhar..... 688
- vozač teretnog vozila..... 447
- kovinotokar..... 445
- itd...

4 STUPANJ STRUČNOG OBRAZOVANJA:

- ekonomski tehničar..... 1787
- maturant gimnazije..... 1596
- strojarski tehničar..... 843
- medicinski tehničar..... 521
- turistički animator..... 460
- tehničar cestovnog prometa..... 450
- poljoprivredni tehničar..... 418
- elektrotehničar..... 391
- itd...

61, 62 STUPANJ STRUČNOG OBRAZOVANJA:

- ekonomski službenik..... 205
- pravnik..... 107
- učitelj predškolske djece..... 96
- razredni učitelj..... 53
- socijalni radnik..... 41
- građevinski inženjer..... 34
- inženjer računarstva..... 33
- itd...

71, 72, 8 STUPANJ STRUČNOG OBRAZOVANJA:

- pravnik..... 460
- ekonomist..... 252
- profesor engleskog jezika..... 163
- inženjer agronom..... 149
- psiholog..... 111
- profesor razredne nastave..... 111
- ekonomist za financije..... 98
- profesor hrvatskog jezika..... 98
- pedagog..... 86
- profesor tjelesne i zdravstvene kulture..... 79
- građevinski inženjer..... 78
- novinar..... 77
- inženjer računarstva..... 66
- itd...

3. & 5. LEVEL OF EDUCATION:

- salesman..... 2211
- ladies hairdresser 923
- car mechanic 916
- locksmith..... 844
- waiter 713
- cook..... 688
- driver..... 447
- lathe operator 445
- etc.

4. LEVEL OF EDUCATION:

- economy technician 1787
- gymnasium graduate..... 1596
- machine technician 843
- medicine technician 521
- tourist technician..... 460
- roadtraffic technician 450
- agronomy technician..... 418
- electro-technician..... 391
- etc.

61. & 62. LEVEL OF EDUCATION:

- economist..... 205
- lawyer 107
- pre-school teacher..... 96
- class teacher 53
- social worker..... 41
- civil engineer 34
- IT engineer..... 33
- etc.

71., 72. & 8 LEVEL OF EDUCATION:

- lawyer 460
- economist..... 252
- english language professor 161
- agriculture engineer 149
- psychologist 111
- class professor..... 111
- economist (financial) 98
- professor of Croatian language 98
- pedagogist..... 86
- professor of physical and health culture 79
- civil engineer 78
- journalist 77
- IT engineer..... 66
- etc.

U ovom mjesecu evidentirano je 680 novoprijavljenih osoba. Istodobno je zbog zaposlenja brisano 373 osobe, a po raznim drugim osnovama (promjena stupnja stručnog obrazovanja, neredovito javljanje, stjecanje uvjeta za mirovinu, preseljenje, uključanje u redovito školovanje, smrt, ostvarenje prihoda iznad četvrtine prosječne mjesečne plaće u FBiH iz prethodne godine, itd.) brisano je sa evidencije još 222 osobe.

Od ukupnog broja novoprijavljenih osoba njih 427 su se javili na evidenciju zbog prestanka radnog odnosa.

Koncem veljače zdravstvenu zaštitu putem Službe za zapošljavanje koristilo je 26.188 nezaposlenih osoba ili 76,6 %. To znači da na svake četiri osobe evidentirane kod Službe za zapošljavanje tri su istodobno i korisnici zdravstvene zaštite.

Posmatrano po općinama najveći udio korisnika zdravstvene zaštite u ukupnom broju nezaposlenih ima Ravno 83,3 %, Čitluk 79,6 %, Čapljina 79,2 %, Prozor – Rama 78,2 %, Stolac 78,0 %, Mostar 77,7 %, Jablanica 76,7 %, Neum 73,1 % i Konjic 66,7 %.

Koncem mjeseca evidentirano je i 1.140 korisnika novčane naknade što je u odnosu na prošli mjesec više za 3,0 %. Od ukupnog broja 47,0 % korisnika novčane naknade otpada na Mostar, na Čitluk 13,4 %, na Konjic 12,4 %, na Čaplinu 9,6 %, na Jablanicu 8,7 %, itd.

U ovom mjesecu dvanaest osoba sa evidencije nezaposlenih stekla je pravo na dokup staža do tri godine za odlazak u mirovinu.

Na evidenciji je bilo ukupno 5.348 razvojačenih branitelja (svaki šesti na evidenciji), kao i 985 članova obitelji poginulih i nestalih branitelja. Broj razvojačenih branitelja je za 0,2 % manji nego prošlog mjeseca.

U ukupnom broju nezaposlenih osoba koncem veljače nalazi se i 272 ratna vojna invalida, 334 osobe sa faktorom otežane zapošljivosti, kao i 495 ostalih invalida.

U veljači su poduzeća putem Službe za zapošljavanje iskazala potrebu za 4 djelatnika. Tijekom ovog mjeseca 373 osobe sa evidencije nezaposlenih su zasnovale radni odnos.

Najbrojnija zanimanja u kojima su se osobe zaposlile su: radnik za jednostavne poslove 34, maturant gimnazije 18, prodavač 16, ekonomski tehničar 15, pravnik 14, tehničar cestovnog prometa 11, medicinska sestra 11, automehaničar 10, strojarski tehničar 10, vozač teretnog vozila 9, ekonomist 8, bravar 6, komercijalist 6, kuhar 5, elektroenergetski tehničar 5, građevinski tehničar 5, itd.

Najviše osoba se zaposlilo u trgovini, prerađivačkoj industriji, ugostiteljstvu, javnoj upravi i obrani, obrazovanju, građevinarstvu, zdravstvu i socijalnoj skrbi, ostalim javnim društvenim socijalnim i osobnim uslužnim djelatnostima, posredovanju nekretninama, iznajmljivanju i poslovnim uslugama, prijevozu, skladištenju i vezama, itd.

Uz prethodnu suglasnost Federalnog zavoda za zapošljavanje tijekom izvještajnog mjeseca su izdane 23 radne dozvole strancima.

Prema podacima Federalnog zavoda za statistiku, dobivenih od organizacija – poslodavaca, u studenom 2014. godine u Hercegovačko – Neretvanskoj županiji / kantonu bilo je zaposleno 49.183 radnika.

U privredi je radilo 28.843 djelatnika ili 58,6 %, a u neprivredi 20.340 ili 41,4 %.

Broj zaposlenih u studenom 2014. u odnosu na prosjek 2013. godine veći je za 2.471 radnika ili za 5,3 %, a u odnosu na listopad 2014. veći za 2 radnika ili za 0,01%.

In the observed month there were 680 newly-registered persons evidenced. At the same time because of employment 373 persons were erased, also by other different reasons (changing the level of education, irregular advising, gaining a conditions for pension, removal, income over a quarter of monthly salary in F BiH, death, etc.) 222 persons were erased from the Register.

Out of a total number of newly reported 427 persons reported themselves because of work ceasing.

At the end of February through the Service for employment (Labour Service), health care was using 26.188 unemployed persons or 76,6 %. That means, that on every fourth person registered at the Service, three of them are at the same time users of health care.

Observed by municipality the biggest portion of health care users in a total number of unemployed has Ravno 83,3 %, followed by Čitluk 79,6 %, Čapljina 79,2 %, Prozor-Rama 78,2 %, Stolac 78 %, Mostar 77,7 %, Jablanica 76,7 %, Neum 73,1 % and Konjic 66,7 %.

At the end of February 1.140 users of pecuniary aid were evidenced and in comparison with last month has grown for 3 %. Out of a total number 47 % of users of pecuniary aid belong to Mostar; 13,4 % to Čitluk; 12,4 % to Konjic; 9,6 % to Čapljina and 8,7 % belongs to Jablanica.

During this month twelve persons from the Register did make additional payment to the three years of pension contribution.

Total number of the demilitarize soldiers in the Register was 5.348 (every sixth in the Register), as well as 985 family members of fallen and missing soldiers (defenders). The number of demilitarize soldiers is less for 0,2 % in comparison with last month.

In a total number of unemployed persons at the end of February there were 272 disabled war veterans, 334 persons with aggravating employment factor and 495 other invalids.

In February companies (firms) shown need for 4 workers. During this month 334 persons from the Register were employed.

During this month the most numerous employed professions were: workers for simple jobs 34, gymnasium graduated 18, salesman 16, economy technician 15, lawyer 14, road traffic technician 11, medicine technician 11, car mechanic 10, machine technician 10, driver 9, economist 8, locksmith 6, commercialist 6, cook 5, electro-technician 5, civil technician 5, etc.

The biggest number was employed in the commerce, manufacturing industry, catering, public administration and defence, education, civil engineering, health and social care, other public, social and personal obliging activities, real estate, renting and business service, transportation, warehouse and connection, etc.

Following agreement with Federal Labour service during reported month 23 work permits were issued to the foreigners.

Following the datas of the Federal Institute for statistics, obtained from organizations – employers, in November 2014., 49.183 workers were employed in H-N canton.

28.843 workers or 58,6 % worked in the economy, and 20.340 or 41,4 % worked in the non-economy.

The number of employed in November 2014. in a comparison with an average in 2013. has grown for the 2.471 workers or 5,3 %, and in comparison with October 2014. has grown for the 2 workers or 0,01 %.

TABELA 1. – TABLE 1.

ZAPOSLENOST po djelatnostima u Hercegovačko – Neretvanskom kantonu / županiju *
EMPLOYMENT by activities at the Herzegovina – Neretva Canton

| DJELATNOST – ACTIVITY | BROJ ZAPOSLENIH – NO. OF EMPLOYED | | | | |
|---|--------------------------------------|---------------|---------------|------------------------------------|---------------------------|
| | Prosjek 2013. Average 2013. | X 2014. | XI 2014. | INDEKS – INDEKS | |
| | | | | XI 2014. Pros-aver. 2013. | XI 2014. X 2014. |
| UKUPNO HNŽ/K – TOTAL HN CANTON | 46.712 | 49.181 | 49.183 | 105,3 | 100,0 |
| A – Poljoprivreda, šumarstvo i ribolov – Agriculture, forestry and fishing | 592 | 613 | 614 | 103,7 | 100,2 |
| B – Vađenje ruda i kamena – Mining | 110 | 66 | 106 | 96,4 | 160,6 |
| C – Prerađivačka industrija – Manufacturing | 6.395 | 6.613 | 6.598 | 103,2 | 99,8 |
| D – Proizvodnja i opskrba električnom energijom, plinom i parom i klimatizacija – Production and supply of electricity and gas | 1.830 | 1.802 | 1.802 | 98,5 | 100,0 |
| E – Opskrba vodom, uklanjanje otpadnih voda, upravljanje otpadom, te sanacija okoliša – Water supply, effluent removing, waste management | 987 | 998 | 997 | 101,0 | 99,9 |
| F – Građevinarstvo – Construction | 2.313 | 2.472 | 2.498 | 108,0 | 101,1 |
| G – Trgovina na veliko i malo; popravak motornih vozila i motocikala – Retail and wholesale trade; repair of motor vehicles and motorcycles | 8.291 | 9.035 | 8.943 | 107,9 | 99,0 |
| H – Prijevoz, skladištenje – Transport and storage | 2.262 | 2.416 | 2.411 | 106,6 | 99,8 |
| I – Hotelijerstvo i ugostiteljstvo – Hotel industry and catering | 2.363 | 3.420 | 3.430 | 145,2 | 100,3 |
| J – Informacije i komunikacije – Information and communication | 1.364 | 1.433 | 1.444 | 105,9 | 100,8 |
| K – Financijske djelatnosti i osiguranje – Financial activities and insurance | 1.412 | 1.332 | 1.316 | 93,2 | 98,8 |
| L – Poslovanje nekretninama – Real estate | 117 | 107 | 108 | 92,3 | - |
| M – Stručne, znanstvene i tehničke djelatnosti – Scientific and technical activities | 875 | 1.046 | 1.046 | 119,5 | 100,0 |
| N – Administrativne i pomoćne uslužne djelatnosti – Administrative and service activities | 2.162 | 2.507 | 2.518 | 116,5 | 100,4 |
| O – Javna uprava i obrana; obvezno socijalno osiguranje – Public administration and defence; obligatory social insurance | 4.793 | 4.813 | 4.806 | 100,3 | 99,9 |
| P – Obrazovanje – Education | 4.299 | 4.373 | 4.362 | 101,5 | 99,7 |
| Q – Zdravstvena i socijalna skrb – Health and social care | 3.750 | 3.962 | 3.974 | 106,0 | 100,3 |
| R – Umjetnost, zabava i rekreacija – Art, entertainment and recreation | 1.188 | 1.538 | 1.578 | 132,8 | 102,6 |
| S – Ostale uslužne djelatnosti – Other service activities | 500 | 635 | 632 | 126,4 | 99,5 |
| 00 – Neraspoređeno po djelatnostima SKD | 1.109 | - | - | - | - |

TABELA 2. - TABLE 2.

ZAPOSLENOST PO OPĆINAMA ** - EMPLOYMENT BY MUNICIPALITIES

| OPĆINA MUNICIPALITY | BROJ ZAPOSLENIH – NO. OF EMPLOYED | | | | |
|--|--------------------------------------|---------------|---------------|-------------------------------------|---------------------------|
| | Prosjek 2013. Average 2013. | X 2014. | XI 2014. | INDEKS – INDEKS | |
| | | | | XI 2014. Pros.-Aver. 2013. | XI 2014. X 2014. |
| UKUPNO H-N Ž – TOTAL H-N Canton | 46.712 | 49.181 | 49.183 | 105,3 | 100,0 |
| ČAPLJINA | 3.321 | 3.365 | 3.363 | 101,3 | 99,9 |
| ČITLUK | 4.771 | 5.790 | 5.782 | 121,2 | 99,9 |
| JABLANICA | 1.882 | 1.953 | 1.947 | 103,5 | 99,7 |
| KONJIC | 4.699 | 4.552 | 4.593 | 99,7 | 100,9 |
| MOSTAR | 29.048 | 30.251 | 30.228 | 104,1 | 99,9 |
| NEUM | 986 | 1.158 | 1.152 | 116,8 | 99,5 |
| PROZOR-RAMA | 1.051 | 1.154 | 1.156 | 110,0 | 100,2 |
| RAVNO | 66 | 67 | 67 | 101,5 | 100,0 |
| STOLAC | 888 | 891 | 895 | 100,8 | 100,4 |

* Mjesečni statistički pregled Federacije BiH po

** županijama/kantonima Federalnog Zavoda za statistiku, za siječanj 2015.

(Monthly statistic review of Federation BiH by Cantons from the Federal Institute for statistics, January 2015.)

TABELA 3. – TABLE 3.

**PREGLED STANJA I FLUKTUACIJE NEZAPOSLENIH OSOBA TIJEKOM MJESECA
VELJAČE 2015. GODINE**

REVIEW OF THE STATE AND FLUCTUATION OF UNEMPLOYED PERSONS DURING FEBRUARY 2015.

| PODRUŽNICA BRANCH OFFICE | Prosječan broj nezaposlenih u 2014. Average number of unemployed in 2014. | VELJAČA 2015. GODINE – FEBRUARY 2015. | | | | | INDEKS - INDEX | |
|-----------------------------|--|---------------------------------------|--|--|--|---------------------------|----------------|--------------|
| | | Stanje State on 31.01. 2015. | broj novoprijavljenih no. of newly – reported | brisani zbog zaposlenja erased because employment | brisani ostali razlozi erased – otehr reasons | Stanje State 28.02. 2015. | 7:2 | 7:3 |
| 1 | 2 | 3 | 4 | 5 | 6 | 7 | 8 | 9 |
| ČAPLJINA | 3259 | 3380 | 73 | 28 | 64 | 3351 | 102,8 | 99,1 |
| ČITLUK | 2405 | 2573 | 74 | 31 | 18 | 2598 | 108,0 | 101,0 |
| JABLANICA | 2308 | 2371 | 63 | 12 | 12 | 2410 | 104,4 | 101,6 |
| KONJIC | 4092 | 4210 | 91 | 89 | 14 | 4198 | 102,6 | 99,7 |
| MOSTAR | 16547 | 17025 | 313 | 177 | 70 | 17091 | 103,3 | 100,4 |
| NEUM | 379 | 393 | 10 | 2 | 3 | 398 | 105,0 | 101,3 |
| PROZOR-RAMA | 1945 | 1998 | 24 | 7 | 15 | 2000 | 102,8 | 100,1 |
| RAVNO | 34 | 35 | 1 | 0 | 0 | 36 | 105,9 | 102,9 |
| STOLAC | 2106 | 2128 | 31 | 17 | 26 | 2116 | 100,5 | 99,4 |
| UKUPNO-TOTAL | 33075 | 34113 | 680 | 373 | 222 | 34198 | 103,4 | 100,2 |

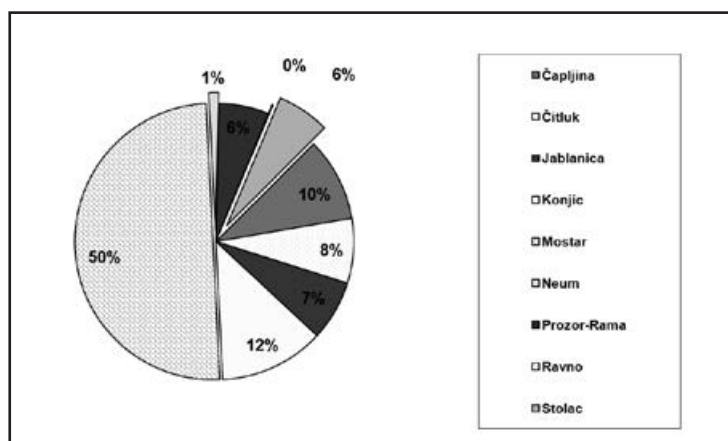

GRAFIKON –1
UČEŠĆE NEZAPOSLENIH OSOBA PO OPĆINAMA NA DAN 28.02. 2015.
CHART – 1
THE PORTION OF UNEMPLOYED PERSONS BY MUNICIPALITIES ON THE 28.02.2015.

TABELA 4. - TABLE 4.

**PREGLED BROJA NOVOPRIJAVLJENIH OSOBA NA EVIDENCIJI
U MJESECU VELJAČI 2015. GODINE
- PO STUPNJU STRUČNOG OBRAZOVANJA -**

**REVIEW OF A NUMBER OF NEWLY - REPORTED PERSONS IN THE REGISTER IN
FEBRUARY 2015. - BY THE LEVEL OF EDUCATION -**

| PODRUŽNICA BRANCH OFFICE | Ukupno TOTAL | od toga žena Women | PO STUPNJU STRUČNOG OBRAZOVANJA LEVEL OF EDUCATION | | | | | | | | | | |
|-----------------------------|-----------------|--------------------------|---|----------|------------|------------|----------|-----------|-----------|-----------|-----------|----------|--|
| | | | | | | | | | | | | | |
| | | | 1 | 2 | 3 | 4 | 5 | 61 | 62 | 71 | 72 | 8 | |
| ČAPLJINA | 73 | 42 | 13 | 0 | 19 | 31 | 1 | 1 | 1 | 4 | 3 | 0 | |
| ČITLUK | 74 | 45 | 9 | 0 | 28 | 24 | 0 | 2 | 3 | 2 | 6 | 0 | |
| JABLANICA | 63 | 19 | 15 | 1 | 22 | 23 | 0 | 0 | 1 | 1 | 0 | 0 | |
| KONJIC | 91 | 49 | 24 | 0 | 24 | 24 | 0 | 2 | 2 | 12 | 3 | 0 | |
| MOSTAR | 313 | 162 | 38 | 1 | 76 | 127 | 1 | 5 | 15 | 24 | 26 | 0 | |
| NEUM | 10 | 6 | 0 | 0 | 5 | 5 | 0 | 0 | 0 | 0 | 0 | 0 | |
| PROZOR -RAMA | 24 | 17 | 8 | 0 | 6 | 8 | 1 | 1 | 0 | 0 | 0 | 0 | |
| RAVNO | 1 | 0 | 0 | 0 | 0 | 1 | 0 | 0 | 0 | 0 | 0 | 0 | |
| STOLAC | 31 | 11 | 5 | 0 | 15 | 7 | 1 | 1 | 0 | 1 | 1 | 0 | |
| UKUPNO TOTAL | 680 | 351 | 112 | 2 | 195 | 250 | 4 | 12 | 22 | 44 | 39 | 0 | |

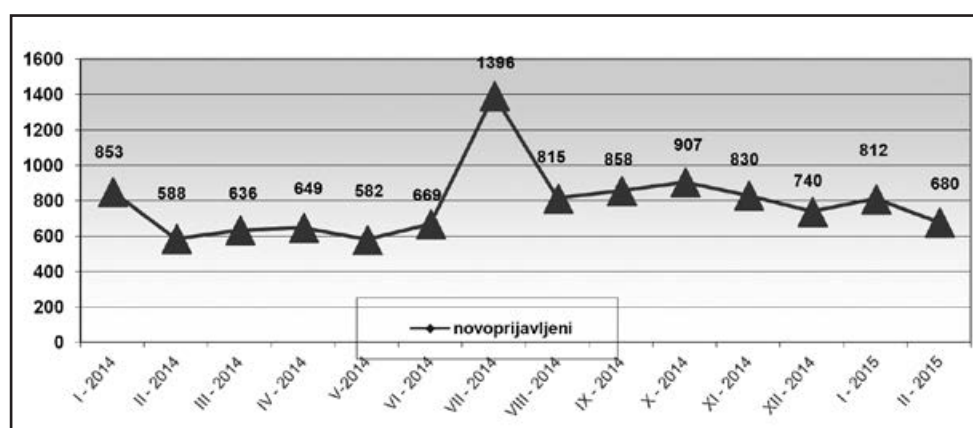

GRAFIKON - 2

**BROJ NOVOPRIJAVLJENIH OSOBA NA EVIDENCIJI NEZAPOSLENIH PO MJESECIMA
CHART - 2**

THE NUMBER OF NEWLY - REPORTED PERSONS IN THE REGISTER BY MONTHS

TABELA 5. – TABLE 5.

**PREGLED BROJA NEZAPOSLENIH OSOBA NA EVIDENCIJI NA DAN 28.02. 2015.
GODINE - PO STUPNJU STRUČNOG OBRAZOVANJA I SPOLU -**

**REVIEW OF A NUMBER OF UNEMPLOYED PERSONS IN THE REGISTER ON THE 28.02.2015.
– BY THE LEVEL OF EDUCATION AND GENDER –**

| PODRUŽNICA BRANCH OFFICCE | UKUPNO TOTAL | | STUPANJ STRUČNOG OBRAZOVANJA LEVEL OF EDUCATION | | | | | | | | | |
|---------------------------------|-----------------|-------|--|----------------|-------|-------|-----|------|------|------|-----|----|
| | | | 1 | 2 | 3 | 4 | 5 | 61 | 62 | 71 | 72 | 8 |
| | | | ČAPLJINA | Svega Total | 3351 | 571 | 71 | 1251 | 1087 | 15 | 72 | 72 |
| | Žena women | 1724 | 303 | 35 | 556 | 590 | 2 | 54 | 39 | 77 | 68 | 0 |
| ČITLUK | Svega Total | 2598 | 314 | 11 | 1111 | 839 | 1 | 56 | 50 | 84 | 132 | 0 |
| | Žena Women | 1425 | 186 | 8 | 524 | 469 | 0 | 39 | 40 | 64 | 95 | 0 |
| JABLANICA | Svega Total | 2410 | 503 | 48 | 960 | 663 | 7 | 23 | 21 | 166 | 19 | 0 |
| | Žena women | 1160 | 295 | 22 | 330 | 363 | 0 | 15 | 7 | 116 | 12 | 0 |
| KONJIC | Svega Total | 4198 | 1475 | 25 | 1379 | 978 | 13 | 43 | 61 | 195 | 29 | 0 |
| | Žena Women | 2008 | 700 | 10 | 591 | 505 | 0 | 28 | 35 | 116 | 23 | 0 |
| MOSTAR | Svega Total | 17091 | 2950 | 279 | 5623 | 5715 | 75 | 403 | 274 | 1235 | 537 | 0 |
| | Žena Women | 9056 | 1718 | 165 | 2260 | 3197 | 3 | 285 | 151 | 904 | 373 | 0 |
| NEUM | Svega Total | 398 | 64 | 3 | 172 | 116 | 1 | 7 | 12 | 11 | 12 | 0 |
| | Žena Women | 191 | 28 | 2 | 79 | 59 | 0 | 4 | 6 | 5 | 8 | 0 |
| PROZOR - RAMA | Svega Total | 2000 | 559 | 23 | 788 | 438 | 4 | 42 | 24 | 62 | 60 | 0 |
| | Žena Women | 1031 | 253 | 9 | 352 | 285 | 4 | 31 | 17 | 33 | 47 | 0 |
| RAVNO | Svega Total | 36 | 7 | 1 | 13 | 12 | 0 | 0 | 1 | 2 | 0 | 0 |
| | Žena Women | 11 | 2 | 1 | 4 | 3 | 0 | 0 | 0 | 1 | 0 | 0 |
| STOLAC | Svega Total | 2116 | 483 | 21 | 834 | 578 | 5 | 30 | 23 | 92 | 50 | 0 |
| | Žena Women | 1080 | 283 | 15 | 329 | 327 | 0 | 22 | 17 | 53 | 34 | 0 |
| UKUPNO HNK/Ž | Svega Total | 34198 | 6926 | 482 | 12131 | 10426 | 121 | 676 | 538 | 1965 | 933 | 0 |
| TOTAL HNK/Ž | Žena women | 17686 | 3768 | 267 | 5025 | 5798 | 9 | 478 | 312 | 1369 | 660 | 0 |

TABELA 6. – TABLE 6.

**NEZAPOSLENE OSOBE NA EVIDENCIJI NA DAN 28.02. 2015.
- PO STUPNJU STRUČNOG OBRAZOVANJA -**

**UNEMPLOYED PERSONS IN THE REGISTER ON THE 28.02. 2015.
- BY THE LEVEL OF EDUCATION -**

| <i>Stupanj stručnog obrazovanja Level of education</i> | <i>Broj radnika No. of workers</i> | <i>Udio % Portion</i> |
|--|--|---------------------------|
| 8 | 0 | 0,0 |
| 72 | 933 | 2,7 |
| 71 | 1965 | 5,8 |
| 62 | 538 | 1,6 |
| 61 | 676 | 2,0 |
| 5 | 121 | 0,3 |
| 4 | 10426 | 30,5 |
| 3 | 12131 | 35,5 |
| 2 | 482 | 1,4 |
| 1 | 6926 | 20,2 |
| UKUPNO Total | 34198 | 100,0 |

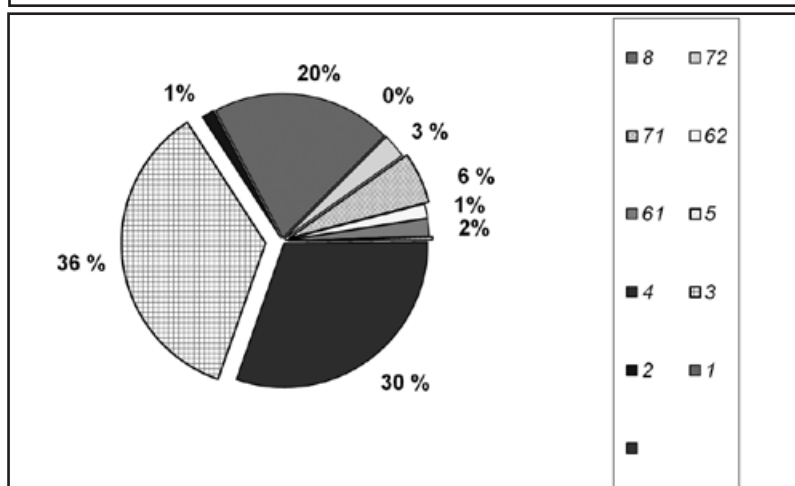
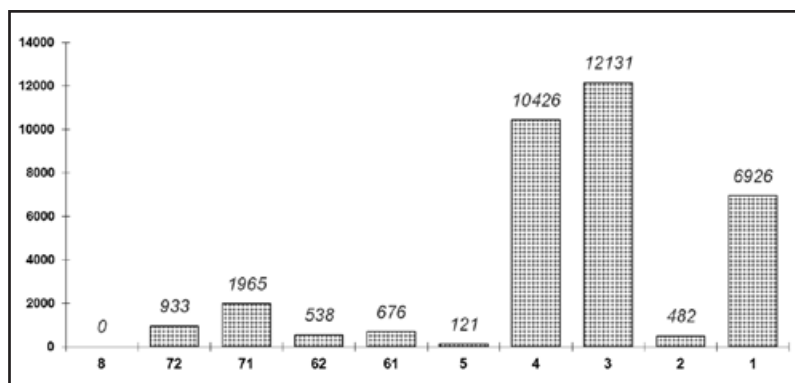

GRAFIKON - 3

NEZAPOSLENE OSOBE PO STUPNJU STRUČNOG OBRAZOVANJA NA DAN 28.02.2015.god.

CHART - 3

UNEMPLOYED PERSONS BY THE LEVEL OF EDUCATION ON THE 28.02.2015.

TABELA 7. – TABLE 7.

PREGLED BROJA NEZAPOSLENIH OSOBA PO DUŽINI ČEKANJA NA ZAPOSLENJE - PO STUPNJU STRUČNOG OBRAZOVANJA NA DAN 28.02. 2015. GODINE

**REVIEW OF THE UNEMPLOYED PERSONS BY TIME SPAN FOR JOB
- BY THE LEVEL OF EDUCATION ON THE 28.02. 2015.**

| DUŽINA ČEKANJA TIME SPAN | UKUPNO TOTAL | | STUPANJ STRUČNOG OBRAZOVANJA LEVEL OF EDUCATION | | | | | | | | | |
|---------------------------------------|------------------------|-------|--|-----|-------|-------|-----|-----|-----|------|-----|---|
| | | | 1 | 2 | 3 | 4 | 5 | 61 | 62 | 71 | 72 | 8 |
| | | | <i>Svega Total</i> | | | | | | | | | |
| <i>Žena Women</i> | | | | | | | | | | | | |
| Do 6 mjeseci till 6 months | <i>Svega Total</i> | 4503 | 543 | 17 | 1338 | 1712 | 11 | 83 | 183 | 296 | 320 | 0 |
| | <i>Žena Women</i> | 2185 | 266 | 8 | 488 | 846 | 2 | 56 | 103 | 212 | 204 | 0 |
| 6 - 9 mjeseci 6 - 9 months | <i>Svega Total</i> | 2018 | 164 | 10 | 706 | 830 | 9 | 25 | 35 | 148 | 91 | 0 |
| | <i>Žena Women</i> | 919 | 67 | 3 | 248 | 393 | 1 | 18 | 19 | 101 | 69 | 0 |
| 9 - 12 mjeseci 9-12 months | <i>Svega Total</i> | 1165 | 201 | 4 | 344 | 394 | 8 | 20 | 38 | 110 | 46 | 0 |
| | <i>Žena Women</i> | 543 | 82 | 1 | 132 | 188 | 0 | 13 | 19 | 72 | 36 | 0 |
| 12 - 18 mjes. 12-18 mont. | <i>Svega Total</i> | 2579 | 382 | 21 | 799 | 865 | 8 | 58 | 95 | 201 | 150 | 0 |
| | <i>Žena Women</i> | 1269 | 178 | 13 | 298 | 437 | 2 | 37 | 52 | 142 | 110 | 0 |
| 18 - 24 mjes. 18-24 mont. | <i>Svega Total</i> | 2014 | 259 | 17 | 659 | 712 | 9 | 48 | 37 | 199 | 74 | 0 |
| | <i>Žena Women</i> | 981 | 130 | 5 | 225 | 363 | 0 | 36 | 29 | 138 | 55 | 0 |
| 2 - 3 godine 2 - 3 years | <i>Svega Total</i> | 3468 | 526 | 35 | 1200 | 1099 | 2 | 87 | 69 | 314 | 136 | 0 |
| | <i>Žena Women</i> | 1803 | 297 | 20 | 485 | 580 | 0 | 63 | 40 | 214 | 104 | 0 |
| 3 - 5 godina 3 - 5 years | <i>Svega Total</i> | 4635 | 923 | 55 | 1587 | 1431 | 12 | 102 | 60 | 367 | 98 | 0 |
| | <i>Žena Women</i> | 2403 | 538 | 30 | 640 | 752 | 2 | 73 | 40 | 257 | 71 | 0 |
| 5 - 7 godina 5 - 7 years | <i>Svega Total</i> | 3185 | 660 | 56 | 1226 | 959 | 12 | 80 | 11 | 173 | 8 | 0 |
| | <i>Žena Women</i> | 1784 | 403 | 26 | 585 | 570 | 0 | 57 | 6 | 133 | 4 | 0 |
| 7 - 9 godina 7 - 9 years | <i>Svega Total</i> | 3303 | 1003 | 66 | 1336 | 758 | 7 | 46 | 4 | 77 | 6 | 0 |
| | <i>Žena Women</i> | 1608 | 465 | 37 | 552 | 471 | 2 | 25 | 3 | 49 | 4 | 0 |
| Preko 9 god. Over 9 years | <i>Svega Total</i> | 7328 | 2265 | 201 | 2936 | 1666 | 43 | 127 | 6 | 80 | 4 | 0 |
| | <i>Žena Women</i> | 4191 | 1342 | 124 | 1372 | 1198 | 0 | 100 | 1 | 51 | 3 | 0 |
| UKUPNO TOTAL | <i>Svega Total</i> | 34198 | 6926 | 482 | 12131 | 10426 | 121 | 676 | 538 | 1965 | 933 | 0 |
| | <i>Žena women</i> | 17686 | 3768 | 267 | 5025 | 5798 | 9 | 478 | 312 | 1369 | 660 | 0 |

TABELA 8. – TABLE 8.

**PREGLED BROJA NEZAPOSLENIH OSOBA PO GODINAMA STAROSTI
I STUPNJU STRUČNOG OBRAZOVANJA NA DAN 28.02. 2015. GODINE**

**REVIEW OF THE UNEMPLOYED PERSONS BY AGE AND THE LEVEL OF EDUCATION
ON THE 28.02.2015.**

| STAROSNA DOB AGE GROUP | UKUPNO TOTAL | | STUPANJ STRUČNOG OBRAZOVANJA LEVEL OF EDUCATION | | | | | | | | | |
|-------------------------------|-----------------|-------|--|----------------|-------|-------|-----|-----|-----|------|-----|---|
| | | | 1 | 2 | 3 | 4 | 5 | 61 | 62 | 71 | 72 | 8 |
| | | | 15–19 godina 15–19 years | Svega Total | 682 | 57 | 3 | 516 | 106 | 0 | 0 | 0 |
| | Žena Women | 250 | 31 | 0 | 167 | 52 | 0 | 0 | 0 | 0 | 0 | 0 |
| 20–24 godina 20 – 24 years | Svega Total | 4191 | 173 | 43 | 1555 | 2224 | 1 | 4 | 94 | 63 | 34 | 0 |
| | Žena Women | 1663 | 71 | 14 | 514 | 912 | 0 | 2 | 65 | 59 | 26 | 0 |
| 25–29 godina 25 – 29 years | Svega Total | 5407 | 310 | 42 | 1373 | 1874 | 1 | 76 | 333 | 601 | 797 | 0 |
| | Žena Women | 2894 | 139 | 19 | 586 | 905 | 1 | 47 | 198 | 434 | 565 | 0 |
| 30–34 godina 30 – 34 years | Svega Total | 4486 | 450 | 26 | 1593 | 1369 | 4 | 170 | 79 | 729 | 66 | 0 |
| | Žena Women | 2446 | 181 | 6 | 749 | 773 | 1 | 133 | 31 | 527 | 45 | 0 |
| 35–39 godina 35 – 39 years | Svega Total | 3785 | 780 | 25 | 1518 | 1037 | 3 | 134 | 13 | 258 | 17 | 0 |
| | Žena Women | 1988 | 414 | 13 | 665 | 595 | 1 | 99 | 7 | 179 | 15 | 0 |
| 40–44 godina 40 – 44 years | Svega Total | 3387 | 1036 | 50 | 1287 | 820 | 2 | 83 | 10 | 90 | 9 | 0 |
| | Žena Women | 1908 | 531 | 31 | 648 | 572 | 1 | 57 | 8 | 56 | 4 | 0 |
| 45–49 godina 45 – 49 years | Svega Total | 3537 | 999 | 59 | 1455 | 925 | 4 | 38 | 7 | 44 | 6 | 0 |
| | Žena Women | 2016 | 546 | 32 | 696 | 670 | 2 | 31 | 3 | 31 | 5 | 0 |
| 50–54 godina 50 – 54 years | Svega Total | 3609 | 1036 | 59 | 1209 | 1169 | 19 | 56 | 0 | 60 | 1 | 0 |
| | Žena Women | 1958 | 607 | 39 | 450 | 790 | 1 | 40 | 0 | 31 | 0 | 0 |
| 55–59 godina 55 – 59 years | Svega Total | 3167 | 1226 | 104 | 993 | 664 | 46 | 65 | 2 | 67 | 0 | 0 |
| | Žena Women | 1577 | 723 | 72 | 308 | 406 | 0 | 39 | 0 | 29 | 0 | 0 |
| 60–64 godina 60 – 64 years | Svega Total | 1757 | 770 | 63 | 584 | 217 | 33 | 45 | 0 | 43 | 2 | 0 |
| | Žena Women | 888 | 469 | 36 | 222 | 110 | 2 | 29 | 0 | 20 | 0 | 0 |
| 65 i više > 65 | Svega Total | 190 | 89 | 8 | 48 | 21 | 8 | 5 | 0 | 10 | 1 | 0 |
| | Žena Women | 98 | 56 | 5 | 20 | 13 | 0 | 1 | 0 | 3 | 0 | 0 |
| UKUPNO TOTAL | Svega Total | 34198 | 6926 | 482 | 12131 | 10426 | 121 | 676 | 538 | 1965 | 933 | 0 |
| | Žena women | 17686 | 3768 | 267 | 5025 | 5798 | 9 | 478 | 312 | 1369 | 660 | 0 |

TABELA 9. – TABLE 9.

**PREGLED BROJA NEZAPOSLENIH OSOBA PO GODINAMA STAROSTI, DUŽINI
ČEKANJA NA ZAPOSLENJE I SPOLU NA DAN 28.02. 2015. GODINE**

**REVIEW OF THE UNEMPLOYED PERSONS BY AGE, TIME SPAN FOR JOB AND GENDER
ON THE 28.02. 2015.**

| STAROSNA DOB | UKUPNO TOTAL | DUŽINA ČEKANJA | | | | | | | | | |
|-----------------|-----------------|----------------|---------|----------|--------------|--------------|-------|-------|-------|-------|--------------|
| | | TIME SPAN | | | | | | | | | |
| | | Do 6 mj. | 6-9 mj. | 9-12 mj. | 12-18 mj. | 18-24 mj. | 2-3 g | 3-5 g | 5-7 g | 7-9 g | Preko 9 g |
| AGE GROUP | ŽENA WOMEN | | | | | | | | | | |
| 15-19 g. | 682 | 223 | 376 | 9 | 28 | 37 | 9 | 0 | 0 | 0 | 0 |
| 15-19 y. | 250 | 77 | 138 | 6 | 12 | 13 | 4 | 0 | 0 | 0 | 0 |
| 20-24 g. | 4191 | 908 | 538 | 136 | 523 | 512 | 693 | 701 | 180 | 0 | 0 |
| 20-24 y. | 1663 | 444 | 231 | 71 | 193 | 180 | 257 | 219 | 68 | 0 | 0 |
| 25-29 g. | 5407 | 1129 | 334 | 257 | 606 | 409 | 702 | 783 | 598 | 398 | 191 |
| 25-29 y. | 2894 | 585 | 184 | 133 | 357 | 248 | 414 | 419 | 274 | 195 | 85 |
| 30-34 g. | 4486 | 629 | 222 | 194 | 348 | 232 | 540 | 786 | 511 | 307 | 717 |
| 30-34 y. | 2446 | 308 | 113 | 97 | 198 | 131 | 313 | 435 | 292 | 177 | 382 |
| 35-39 g. | 3785 | 407 | 157 | 149 | 274 | 214 | 366 | 595 | 397 | 317 | 909 |
| 35-39 y. | 1988 | 188 | 68 | 62 | 121 | 112 | 180 | 314 | 232 | 192 | 519 |
| 40-44 g. | 3387 | 347 | 101 | 91 | 204 | 145 | 256 | 434 | 336 | 406 | 1067 |
| 40-44 y. | 1908 | 176 | 57 | 45 | 116 | 85 | 146 | 254 | 209 | 197 | 623 |
| 45-49 g. | 3537 | 270 | 82 | 80 | 150 | 145 | 281 | 415 | 315 | 497 | 1302 |
| 45-49 y. | 2016 | 144 | 46 | 36 | 79 | 73 | 140 | 245 | 208 | 229 | 816 |
| 50-54 g. | 3609 | 262 | 84 | 107 | 182 | 137 | 267 | 373 | 348 | 539 | 1310 |
| 50-54 y. | 1958 | 132 | 38 | 46 | 91 | 61 | 153 | 229 | 206 | 244 | 758 |
| 55-59 g. | 3167 | 198 | 84 | 91 | 154 | 106 | 224 | 329 | 303 | 534 | 1144 |
| 55-59 y. | 1577 | 67 | 33 | 29 | 56 | 44 | 126 | 174 | 174 | 228 | 646 |
| 60-64 g. | 1757 | 121 | 37 | 49 | 99 | 69 | 118 | 189 | 182 | 266 | 627 |
| 60-64 y. | 888 | 61 | 9 | 17 | 41 | 30 | 63 | 97 | 113 | 127 | 330 |
| >65 | 190 | 9 | 3 | 2 | 11 | 8 | 12 | 30 | 15 | 39 | 61 |
| | 98 | 3 | 2 | 1 | 5 | 4 | 7 | 17 | 8 | 19 | 32 |
| TOTAL | 34198 | 4503 | 2018 | 1165 | 2579 | 2014 | 3468 | 4635 | 3185 | 3303 | 7328 |
| | 17686 | 2185 | 919 | 543 | 1269 | 981 | 1803 | 2403 | 1784 | 1608 | 4191 |

TABELA 10. – TABLE 10.

**PREGLED BROJA NEZAPOSLENIH OSOBA NA EVIDENCIJI
NA DAN 28.02. 2015. GODINE - NEZAPOSLENE OSOBE BEZ RADNOG ISKUSTVA PO
STUPNJU STRUČNOG OBRAZOVANJA -**

**REVIEW OF THE UNEMPLOYED PERSONS IN THE REGISTER ON THE 28.02.2015.
– UNEMPLOYED PERSONS WITHOUT A WORK EXPERIENCE BY THE LEVEL OF EDUCATION -**

| PODRUŽNICA BRANCH OFFICE | Ukupno Total | od toga žena Women | PO STUPNJU STRUČNOG OBRAZOVANJA LEVEL OF EDUCATION | | | | | | | | | |
|-----------------------------|-----------------|--------------------------|---|------------|-------------|-------------|----------|------------|------------|------------|------------|----------|
| | | | 1 | 2 | 3 | 4 | 5 | 61 | 62 | 71 | 72 | 8 |
| | | | ČAPLJINA | 1243 | 654 | 177 | 28 | 417 | 437 | 0 | 25 | 49 |
| ČITLUK | 803 | 405 | 64 | 3 | 311 | 260 | 0 | 9 | 39 | 22 | 95 | 0 |
| JABLANICA | 1103 | 599 | 227 | 11 | 413 | 319 | 1 | 5 | 15 | 98 | 14 | 0 |
| KONJIC | 2015 | 1115 | 689 | 8 | 599 | 512 | 0 | 14 | 52 | 116 | 25 | 0 |
| MOSTAR | 6390 | 3419 | 1067 | 129 | 1907 | 2082 | 3 | 86 | 184 | 533 | 399 | 0 |
| NEUM | 90 | 38 | 10 | 0 | 37 | 26 | 0 | 1 | 6 | 4 | 6 | 0 |
| PROZOR –RAMA | 770 | 421 | 122 | 4 | 353 | 172 | 0 | 14 | 21 | 34 | 50 | 0 |
| RAVNO | 10 | 3 | 1 | 0 | 4 | 2 | 0 | 0 | 1 | 2 | 0 | 0 |
| STOLAC | 1122 | 578 | 226 | 14 | 442 | 309 | 1 | 17 | 21 | 51 | 41 | 0 |
| UKUPNO TOTAL | 13546 | 7232 | 2583 | 197 | 4483 | 4119 | 5 | 171 | 388 | 898 | 702 | 0 |

TABELA 11. – TABLE 11

PREGLED BROJA NEZAPOSLENIH OSOBA NA EVIDENCIJI
- PO NAJBROJNIJIM ZANIMANJIMA NA DAN 28.02. 2015. -
REVIEW OF A NUMBER OF UNEMPLOYED PERSONS IN THE REGISTER
- BY THE MOST NUMEROUS PROFESSIONS ON THE 28.02. 2015. -

| Šifra Code | NAZIV ZANIMANJA | PROFESSION | SVEGA TOTAL | OD TOGA ŽENA WOMEN |
|----------------------------------|-------------------------------------|---|----------------|--------------------------|
| 1 i 2 STUPANJ OBRAZOVANJA | | 1. & 2. – LEVEL OF EDUCATION | | |
| 999901 | Radnici za jednostavne poslove.dn | Worker for simple jobs | 6918 | 3764 |
| 411101 | Daktilograf | Typist | 83 | 83 |
| 913205 | Kuhinjski pomoćnik | assistant of cook | 61 | 25 |
| 932025 | Radnik u tekstilnoj proizvodnji | Worker in textile production | 51 | 50 |
| 611206 | Pomoćni cvječar | Assistant of flowerist | 23 | 9 |
| 712201 | Pomoćni zidar | assistant of mason | 22 | 0 |
| 743301 | Krojač | Tailor | 21 | 15 |
| 714102 | Moler | assistant of dyer | 14 | 0 |
| 743603 | Sivač | Sewer | 14 | 14 |
| 931302 | Tesarski radnik | Assistant of carpenter | 14 | 0 |
| 514111 | Frizer za žene | Ladies hairdresser | 9 | 9 |
| 915103 | Hotelski nosač | Hotel porter | 3 | 3 |
| 3 i 5 STUPANJ OBRAZOVANJA | | 3. & 5. LEVEL OF EDUCATION | | |
| 522102 | Prodavač | salesman | 2211 | 1764 |
| 514101 | Frizer za žene | ladies hairdresser | 923 | 873 |
| 723106 | Automehaničar | car mechanic | 916 | 0 |
| 722211 | Bravar | locksmith | 842 | 10 |
| 512303 | Konobar | Waiter | 713 | 122 |
| 512204 | Kuhar | Cook | 688 | 434 |
| 832401 | Vozač teretnog vozila | Truck driver | 447 | 3 |
| 722306 | Kovinotokar | Lathe operator | 445 | 31 |
| 743303 | Krojač ženske odjeće | ladies wear tailor | 404 | 397 |
| 724125 | Elektromehaničar | electromechanic | 346 | 10 |
| 732106 | Keramičar | ceramist | 225 | 7 |
| 712202 | Zidar | Mason | 222 | 16 |
| 742202 | Stolar/postolar | carpenter | 172 | 71 |
| 722308 | Kovinoglođač | Lathe operator | 140 | 16 |
| 721304 | Autolimar | Car-body mechani | 107 | 0 |
| 713702 | Elektroinstalater | electrician | 105 | 0 |
| 712401 | Tesar | carpenter | 99 | 1 |
| 721306 | Aviolimar | aeroplane tin-smith | 99 | 0 |
| 721301 | Limar | tin smith | 70 | 1 |
| 713606 | Instalater grijanja i klimatizacije | Fitter for heating and air conditioning | 69 | 0 |
| 724320 | Mehaničar elektroničar | Elektronician mechanist | 61 | 2 |
| 713601 | Instalater vodovoda i kanalizacije | Fitter of waterworks and sewage system | 63 | 0 |
| 724112 | Autoelektričar | Car eletrician | 62 | 0 |
| 815901 | Kemijski laborant | Laboratory technician | 52 | 42 |
| 714204 | Autolakirer | Varnisher | 35 | 0 |
| 741205 | Slastičar/poslastičar | Pastry cook | 37 | 30 |
| 741102 | Mesar | butcher | 31 | 2 |
| 721203 | zavarivač | welder | 23 | 0 |
| 611102 | Ratar | agriculturist | 20 | 16 |
| 4 STUPANJ OBRAZOVANJA | | 4. LEVEL OF EDUCATION | | |
| 412110 | Ekonomski tehničar | economy technician | 1787 | 1241 |
| 419006 | Maturant gimnazije | gymnasium graduated | 1596 | 1068 |
| 311552 | Strojarski tehničar | machine technician | 843 | 276 |
| 323106 | Medicinska sestra | Nurse | 521 | 374 |
| 341403 | Turistički animator | Tourist animator | 460 | 286 |
| 413303 | Tehničar cestovnog prometa | Road traffic technician | 450 | 91 |
| 321212 | Poljoprivredni tehničar | agriculture technician | 418 | 249 |
| 311320 | Elektrotehničar | electrotechnician | 391 | 95 |
| 311214 | Građevinski tehničar | civil engineering technician | 273 | 98 |
| 311407 | Tehničar elektroničar za računare | electronic technician for computers | 248 | 35 |
| 311915 | Tekstilni tehničar | Textile technician | 202 | 180 |
| 341501 | Komercijalist | comercialist | 170 | 109 |
| 419001 | Upravni službenik | Managerial officer | 169 | 146 |
| 311213 | Građevinski tehničar visokogradnje | civil engineering technician | 155 | 71 |
| 322801 | Farmaceutski tehničar | Pharmaceutical technician | 116 | 98 |
| 419005 | Administrativni službenik | Administrative officer | 113 | 96 |
| 413312 | Prometni tehničar | Traffic technician | 112 | 23 |
| 311922 | Grafičarski tehničar | Graphic technician | 90 | 29 |
| 311226 | Geodetski tehničar | Geodetic tehnician | 83 | 24 |
| 311418 | Tehničar elektronike | Electronical technician | 70 | 8 |
| 322502 | Zubni tehničar | Dental technician | 63 | 45 |
| 311115 | Kemijski tehničar | Chemistry technician | 46 | 39 |

| | | | | |
|---------------------------------------|--|---|-----|-----|
| 322201 | Sanitarni tehničar | Sanitary technician | 36 | 27 |
| 321213 | Sumarski tehničar | Forestry technician | 33 | 15 |
| 322501 | Stomatološka sestra | Stomatology nurse | 22 | 18 |
| 213111 | Programer | programer | 22 | 19 |
| 311706 | Rudarski tehničar | Minery technician | 21 | 8 |
| 321201 | Ratarski tehničar | Agricultural technician | 21 | 15 |
| 311748 | Tehničar metalurgije | Metallurgic technician | 14 | 8 |
| 321206 | Vinogradarski tehničar | Wine-grower technician | 12 | 7 |
| 516201 | policajac | Policeman | 9 | 0 |
| 322701 | Veterinarski tehničar | Vet technician | 7 | 4 |
| 61 i 62 STUPANJ OBRAZOVANJA | | 61. & 62. LEVEL OF EDUCATION | | |
| 412109 | Ekonomski službenik | Economist | 205 | 131 |
| 242912 | Pravnik | Lawyer | 107 | 75 |
| 233201 | Učitelj predškolske djece | Preschool teacher | 96 | 94 |
| 233101 | Razredni učitelj | Class teacher | 53 | 48 |
| 346006 | Socijalni radnik | Social worker | 41 | 36 |
| 214206 | Građevinski inženjer | Civil engineer | 34 | 13 |
| 213121 | Inženjer računarstva | Computer engineer | 33 | 9 |
| 233114 | Nastavnik kemije | Chemistry teacher | 29 | 24 |
| 223004 | Fizioterapeut | Physical therapist | 27 | 18 |
| 245102 | Novinar | Journalist | 25 | 14 |
| 233103 | Nastavnik maternjeg jezika | Native tongue teacher | 22 | 20 |
| 233115 | Nastavnik biologije | Biology teacher | 21 | 18 |
| 233105 | Nastavnik povijesti | History teacher | 19 | 14 |
| 213122 | Informatičar | Informatician | 19 | 9 |
| 214115 | Inženjer cestovnog prometa | Traffic engineer | 17 | 2 |
| 244220 | Kriminalist | Criminologist | 12 | 5 |
| 222908 | Inženjer medicinske radiologije | Radiology engineer | 12 | 8 |
| 233109 | Nastavnik tjelesne i zdravstvene kulture | Teacher of physical and health culture | 8 | 1 |
| 233111 | Nastavnik matematike | Teacher of mathematic | 6 | 4 |
| 233108 | Nastavnik likovne kulture | Art teacher | 5 | 2 |
| 214806 | Inženjer geodezije | Engineer of geodesy | 8 | 2 |
| 233107 | Nastavnik muzičke kulture | Teacher of music culture | 3 | 3 |
| 71, 72 i 8 STUPANJ OBRAZOVANJA | | 71., 72. & 8. LEVEL OF EDUCATION | | |
| 242912 | Pravnik | Lawyer | 460 | 333 |
| 244123 | Ekonomist | Economist | 252 | 173 |
| 232105 | Profesor engleskog jezika | english language professor | 163 | 140 |
| 221315 | Inženjer agronom | Agronomy engineer | 149 | 79 |
| 244508 | Psiholog | psychologist | 111 | 99 |
| 233117 | Profesor: razredne nastave | Class professor | 111 | 105 |
| 244101 | Ekonomist za financije | Financial economist | 98 | 78 |
| 232102 | Profesor hrvatskog jezika | Croatian language professor | 98 | 88 |
| 235105 | Pedagog | Pedagogue | 86 | 82 |
| 232131 | Profesor tjelesne i zdravstvene kulture | Professor of physical and health culture | 79 | 18 |
| 214206 | Građevinski inženjer | Civil engineer | 78 | 38 |
| 245102 | Novinar | journalist | 77 | 58 |
| 213121 | Inženjer računarstva | Computer engineer | 66 | 27 |
| 214556 | Strojarski inženjer | Mechanical engineer | 65 | 14 |
| 232118 | Profesor povijesti | History professor | 61 | 29 |
| 244304 | Politolog | Politologyst | 49 | 25 |
| 232101 | Profesor bosanskog jezika | Bosnian language professor | 45 | 41 |
| 346006 | Socijalni radnik | Social worker | 43 | 41 |
| 232106 | Profesor njemačkog jezika | german language professor | 41 | 36 |
| 244102 | Ekonomista marketinga | Economist of marketing | 41 | 30 |
| 232208 | Profesor biologije | Professor of biology | 39 | 36 |
| 232207 | Profesor kemije | Professor of chemistry | 35 | 32 |
| 232128 | Profesor likovnih predmeta | Art professor | 33 | 23 |
| 214642 | Inženjer prehrambene tehnologije | Food tehnology engineer | 30 | 26 |
| 232119 | Profesor pedagogije | Pedagogy professor | 24 | 20 |
| 214317 | Inženjer elektrotehnike | Electrotehnic enginner | 19 | 9 |
| 232121 | Profesor sociologije | Professor of sociology | 19 | 14 |
| 244220 | Kriminalist | Police inspector | 19 | 5 |
| 214113 | Inženjer arhitekture | Architect | 14 | 9 |
| 214115 | Inženjer cestovnog prometa | Traffic engineer | 12 | 3 |
| 244201 | Sociolog | Sociologist | 12 | 10 |
| 221103 | ekolog | ecologist | 11 | 10 |
| 222907 | Sanitarni inženjer | Sanitary engineer | 9 | 4 |
| 246015 | teolog | teologyst | 9 | 1 |
| 222313 | Veterinar | Veterinarian | 7 | 3 |
| 222210 | Doktor stomatologije | Doctor of dentistry | 7 | 5 |
| 232116 | Profesor filozofije | Professor of philosophy | 7 | 4 |
| 232210 | Profesor zemljopisa | Professor of geography | 6 | 4 |
| 245204 | Kipar | sculptor | 5 | 2 |
| 244216 | Komunikolog | communicologist | 4 | 3 |
| 222101 | Doktor medicine | doctor | 4 | 4 |
| 245502 | Glumac | Actor/actress | 4 | 0 |
| 232112 | Profesor turskog jezika | Professor of turkish language | 2 | 2 |
| 232108 | Profesor talijanskog jezika | Professor of italian languague | 2 | 2 |

TABELA 12. – TABLE 12.

**PREGLED BROJA UKUPNO BRISANIH OSOBA SA EVIDENCIJE
U MJESECU VELJAČI 2015. - PO STUPNJU STRUČNOG OBRAZOVANJA -**

**REVIEW OF A TOTAL NUMBER OF ERASED PERSONS FROM THE REGISTER IN
FEBRUARY 2015. - BY THE LEVEL OF EDUCATION -**

| PODRUŽNICA BRANCH OFFICE | UKUPNO TOTAL ŽENA WOMEN | STUPANJ STRUČNOG OBRAZOVANJA | | | | | | | | | |
|--------------------------------|----------------------------------|------------------------------|----|-----|-----|---|----|----|----|----|---|
| | | LEVEL OF EDUCATION | | | | | | | | | |
| | | 1 | 2 | 3 | 4 | 5 | 61 | 62 | 71 | 72 | 8 |
| ČAPLJINA | 102 | 19 | 4 | 39 | 28 | 0 | 1 | 4 | 4 | 3 | 0 |
| | 38 | 3 | 0 | 17 | 13 | 0 | 0 | 2 | 1 | 2 | 0 |
| ČITLUK | 49 | 1 | 13 | 9 | 11 | 0 | 0 | 1 | 7 | 7 | 0 |
| | 24 | 0 | 6 | 5 | 5 | 0 | 0 | 1 | 3 | 4 | 0 |
| JABLANICA | 24 | 10 | 2 | 5 | 4 | 1 | 0 | 1 | 1 | 0 | 0 |
| | 7 | 2 | 1 | 1 | 2 | 0 | 0 | 1 | 0 | 0 | 0 |
| KONJIC | 103 | 34 | 2 | 11 | 17 | 1 | 1 | 9 | 24 | 4 | 0 |
| | 35 | 3 | 1 | 3 | 7 | 0 | 0 | 3 | 17 | 1 | 0 |
| MOSTAR | 247 | 23 | 7 | 62 | 99 | 1 | 9 | 9 | 25 | 12 | 0 |
| | 115 | 11 | 6 | 15 | 49 | 0 | 5 | 4 | 19 | 6 | 0 |
| NEUM | 5 | 3 | 0 | 1 | 0 | 0 | 0 | 0 | 1 | 0 | 0 |
| | 1 | 1 | 0 | 0 | 0 | 0 | 0 | 0 | 0 | 0 | 0 |
| PROZOR - RAMA | 22 | 1 | 7 | 7 | 5 | 0 | 1 | 0 | 0 | 1 | 0 |
| | 9 | 1 | 0 | 5 | 2 | 0 | 0 | 0 | 0 | 1 | 0 |
| RAVNO | 0 | 0 | 0 | 0 | 0 | 0 | 0 | 0 | 0 | 0 | 0 |
| | 0 | 0 | 0 | 0 | 0 | 0 | 0 | 0 | 0 | 0 | 0 |
| STOLAC | 43 | 15 | 3 | 11 | 6 | 0 | 1 | 1 | 4 | 2 | 0 |
| | 26 | 9 | 2 | 7 | 2 | 0 | 1 | 0 | 3 | 2 | 0 |
| UKUPNO TOTAL | 595 | 106 | 38 | 145 | 170 | 3 | 13 | 25 | 66 | 29 | 0 |
| | 255 | 30 | 16 | 53 | 80 | 0 | 6 | 11 | 43 | 16 | 0 |

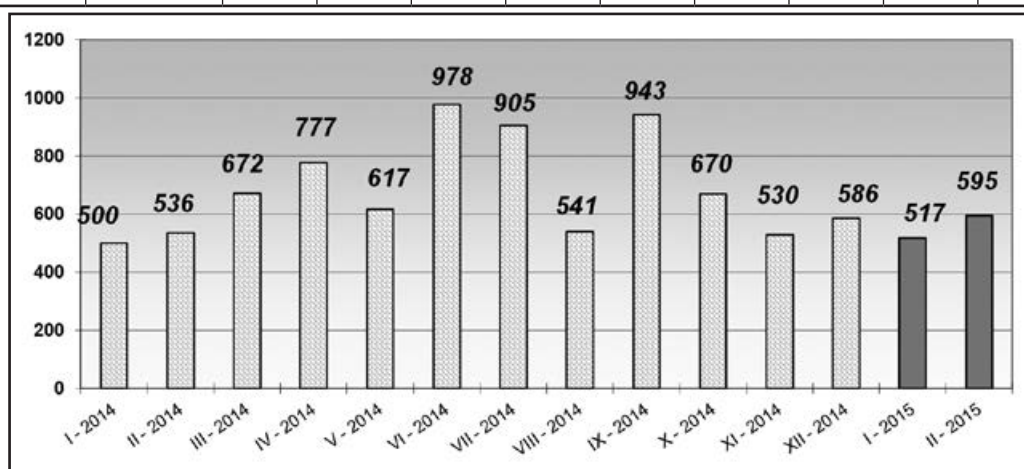

GRAFIKON – 4

BROJ BRISANIH RADNIKA SA EVIDENCIJE PO MJESECIMA

CHART – 4

THE NUMBER OF ERASED WORKERS FROM THE REGISTER BY MONTHS

TABELA 13. – TABLE 13.

**PREGLED BROJA BRISANIH OSOBA S EVIDENCIJE U MJESECU VELJAČI 2015.
GODINE PO RAZLOZIMA PRESTANKA VOĐENJA EVIDENCIJE**

**REVIEW OF A NUMBER OF ERASED PERSONS IN FEBRUARY 2015. BY REASONS OF ERASING FROM
THE REGISTER**

| PODRUŽNICA BRANCH OFFICE | Ukupno Total | Žena Women | PO RAZLOZIMA PRESTANKA VOĐENJA EVIDENCIJE REASON OF ERASING | | | | | | | | | | | | | | | | | | | |
|--------------------------------|-----------------|---------------|--|----------|----------|----------|----------|-----------|----------|-----------|----------|----------|----------|-----------|----------|----------|----------|-----------|----------|-----------|----------|---|
| | | | 1 | 2 | 3 | 4 | 5 | 6 | 7 | 8 | 9 | 10 | 11 | 12 | 13 | 14 | 15 | 16 | 17 | 18 | 20 | |
| | | | ČAPLJINA | 102 | 38 | 38 | 0 | 0 | 0 | 0 | 3 | 0 | 3 | 0 | 0 | 0 | 44 | 4 | 0 | 0 | 6 | 1 |
| ČITLUK | 49 | 24 | 31 | 0 | 0 | 0 | 0 | 0 | 0 | 0 | 0 | 0 | 0 | 13 | 0 | 0 | 0 | 4 | 0 | 1 | 0 | |
| JABLANICA | 24 | 7 | 12 | 0 | 0 | 0 | 0 | 4 | 0 | 0 | 0 | 0 | 0 | 3 | 0 | 0 | 1 | 3 | 1 | 0 | 0 | |
| KONJIC | 103 | 35 | 88 | 0 | 1 | 0 | 0 | 5 | 0 | 3 | 0 | 0 | 0 | 2 | 0 | 0 | 0 | 4 | 0 | 0 | 0 | |
| MOSTAR | 247 | 115 | 176 | 0 | 1 | 0 | 0 | 25 | 0 | 4 | 0 | 0 | 0 | 12 | 0 | 0 | 3 | 19 | 2 | 5 | 0 | |
| NEUM | 5 | 1 | 2 | 0 | 0 | 0 | 0 | 0 | 0 | 1 | 0 | 0 | 0 | 1 | 0 | 0 | 0 | 1 | 0 | 0 | 0 | |
| PROZOR -RAMA | 22 | 9 | 7 | 0 | 0 | 0 | 0 | 3 | 0 | 1 | 0 | 0 | 0 | 3 | 0 | 0 | 0 | 5 | 3 | 0 | 0 | |
| RAVNO | 0 | 0 | 0 | 0 | 0 | 0 | 0 | 0 | 0 | 0 | 0 | 0 | 0 | 0 | 0 | 0 | 0 | 0 | 0 | 0 | 0 | |
| STOLAC | 43 | 26 | 17 | 0 | 0 | 0 | 0 | 7 | 0 | 0 | 0 | 0 | 0 | 11 | 0 | 0 | 0 | 6 | 0 | 2 | 0 | |
| UKUPNO | 595 | 255 | 371 | 0 | 2 | 0 | 0 | 47 | 0 | 12 | 0 | 0 | 0 | 89 | 4 | 0 | 4 | 48 | 7 | 10 | 1 | |

LEGENDA – LEGEND:

| Šifra | Naziv |
|-------|---|
| 1 | Zasnivanje radnog odnosa |
| 2 | Registrira gospodarsko društvo ili drugu pravnu osobu odnosno ostvari dividendu temeljem udjela u gospodarskom društvu ili drugoj pravnoj osobi u visini određeno u članku 3. stavak 2. zakona |
| 3 | Registrira obrt ili ostvari prihod po bilo kojem osnovu u visini određenoj u članku 3. stavak 2. zakona |
| 4 | Bavljenje poljoprivrednom djelatnošću - upis u registar poljoprivrednih proizvođača |
| 5 | Zatečen na radu bez ugovora o radu ili pisane izjave poslodavca odnosno rješenja o zasnivanju radnog odnosa ili o postavljanju |
| 6 | Ispunjavanje uvjeta za mirovinu prema propisima o mirovinsko-invalidskom osiguranju |
| 7 | Trajna nesposobnost za rad |
| 8 | Navršениh 65 godina života |
| 9 | Izdržavanje kazne zatvora, mjere sigurnosti, zaštitne ili odgojne mjere u trajanju dužem od šest mjeseci |
| 10 | Odbijeno se uključiti u obrazovanje na istom stupnju stručne spreme koji je organizirala i snosi troškove služba za zapošljavanje radi povećanja mogućnosti zapošljavanja ili ako bez opravdanog razloga prekinuto, odnosno ne završeno obrazovanje |
| 11 | Odbijen odgovarajući posao |
| 12 | Ne javljanje službi za zapošljavanje u dva uzastopna roka, bez obavještanja službe o opravdanim razlozima nejavljanja |
| 13 | Ne ispunjavanje uvjeta o aktivnom traženju posla |
| 14 | Primanje novčane naknade u skladu sa člankom 30. A zakona o izmjenama i dopunama zakona o posredovanju u zapošljavanju i socijalnoj sigurnosti neuposlenih osoba |
| 15 | Stjecanje statusa redovnog učenika ili studenta |
| 16 | Preseljenje na područje druge općine / države |
| 17 | Odjavlivanje sa evidencije |
| 18 | Smrt |
| 19 | Prelazak kod drugoga savjetodavca |
| 20 | Ostvaruje ukupne mjesečne prihode veće dd 25% prosječne mjesečne plaće uprethodnoj godini u FBiH, po bilo kojem temelju, uključujući i dividende |

TABELA 14. – TABLE 14.

**PREGLED SLOBODNIH RADNIH MJESTA
U MJESECU VELJAČI 2015. GODINE
PO STUPNJU STRUČNOG OBRAZOVANJA**

REVIEW OF A FREE WORK PLACES IN FEBRUARY 2015. BY THE LEVEL OF EDUCATION

| PODRUŽNICA BRANCH OFFICE | Ukupno Total | Od toga na: Out of that: | | PO STUPNJU STRUČNOG OBRAZOVANJA LEVEL OF EDUCATION | | | | | | | | | |
|--------------------------------|-----------------|-----------------------------|------------------------|---|----------|----------|----------|----------|----------|----------|----------|----------|----------|
| | | Neodređen Undeterm. | Određeno determined | 1 | 2 | 3 | 4 | 5 | 61 | 62 | 71 | 72 | 8 |
| | | | | | | | | | | | | | |
| ČAPLJINA | 0 | 0 | 0 | 0 | 0 | 0 | 0 | 0 | 0 | 0 | 0 | 0 | 0 |
| ČITLUK | 0 | 0 | 0 | 0 | 0 | 0 | 0 | 0 | 0 | 0 | 0 | 0 | 0 |
| JABLANICA | 0 | 0 | 0 | 0 | 0 | 0 | 0 | 0 | 0 | 0 | 0 | 0 | 0 |
| KONJIC | 0 | 0 | 0 | 0 | 0 | 0 | 0 | 0 | 0 | 0 | 0 | 0 | 0 |
| MOSTAR | 0 | 0 | 0 | 0 | 0 | 0 | 0 | 0 | 0 | 0 | 0 | 0 | 0 |
| NEUM | 1 | 1 | 0 | 0 | 0 | 0 | 1 | 0 | 0 | 0 | 0 | 0 | 0 |
| PROZOR -RAMA | 3 | 2 | 1 | 0 | 0 | 0 | 0 | 0 | 0 | 0 | 3 | 0 | 0 |
| RAVNO | 0 | 0 | 0 | 0 | 0 | 0 | 0 | 0 | 0 | 0 | 0 | 0 | 0 |
| STOLAC | 0 | 0 | 0 | 0 | 0 | 0 | 0 | 0 | 0 | 0 | 0 | 0 | 0 |
| UKUPNO TOTAL | 4 | 3 | 1 | 0 | 0 | 0 | 1 | 0 | 0 | 0 | 3 | 0 | 0 |

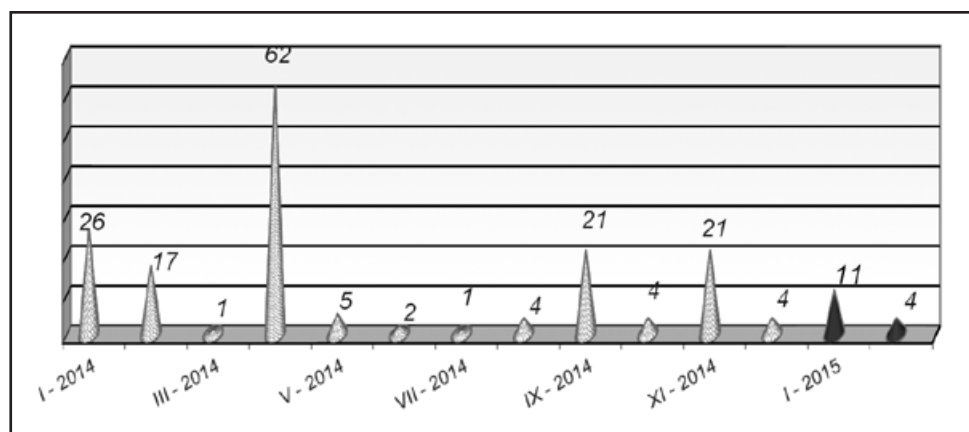

GRAFIKON – 5
BROJ ISKAZANIH POTREBA ZA RADNICIMA PO MJESECIMA
CHART – 5
THE NUMBER OF REQUIRIES FOR WORKERS BY MONTHS

TABELA 15. – TABLE 15.

**PREGLED BROJA OSOBA KOJE SU SE ZAPOSLE SA EVIDENCIJE PO STUPNJU
STRUČNOG OBRAZOVANJA I SPOLU U MJESECU VELJAČI 2015.**

REVIEW OF A NUMBER OF EMPLOYED PERSONS FROM THE REGISTER IN FEBRUARY 2015.

| PODRUŽNICA BRANCH OFFICE | Ukupno Total Žena Women | PO STUPNJU STRUČNOG OBRAZOVANJA LEVEL OF EDUCATION | | | | | | | | | |
|--|----------------------------------|---|----------|-----------|------------|----------|----------|-----------|-----------|-----------|----------|
| | | 1 | 2 | 3 | 4 | 5 | 61 | 62 | 71 | 72 | 8 |
| | | ČAPLJINA | 38 | 3 | 1 | 13 | 17 | 0 | 0 | 1 | 1 |
| | 24 | 2 | 0 | 7 | 12 | 0 | 0 | 0 | 1 | 2 | 0 |
| ČITLUK | 31 | 1 | 0 | 9 | 8 | 0 | 0 | 1 | 6 | 6 | 0 |
| | 14 | 0 | 0 | 5 | 3 | 0 | 0 | 1 | 2 | 3 | 0 |
| JABLANICA | 12 | 2 | 0 | 5 | 4 | 0 | 0 | 1 | 0 | 0 | 0 |
| | 5 | 1 | 0 | 1 | 2 | 0 | 0 | 1 | 0 | 0 | 0 |
| KONJIC | 89 | 14 | 0 | 25 | 15 | 1 | 0 | 8 | 24 | 2 | 0 |
| | 31 | 1 | 0 | 3 | 6 | 0 | 0 | 3 | 17 | 1 | 0 |
| MOSTAR | 177 | 12 | 1 | 35 | 83 | 0 | 9 | 6 | 19 | 12 | 0 |
| | 87 | 8 | 1 | 11 | 37 | 0 | 5 | 4 | 15 | 6 | 0 |
| NEUM | 2 | 0 | 0 | 1 | 0 | 0 | 0 | 0 | 1 | 0 | 0 |
| | 0 | 0 | 0 | 0 | 0 | 0 | 0 | 0 | 0 | 0 | 0 |
| PROZOR -RAMA | 7 | 1 | 0 | 2 | 3 | 0 | 0 | 0 | 0 | 1 | 0 |
| | 2 | 0 | 0 | 0 | 1 | 0 | 0 | 0 | 0 | 1 | 0 |
| RAVNO | 0 | 0 | 0 | 0 | 0 | 0 | 0 | 0 | 0 | 0 | 0 |
| | 0 | 0 | 0 | 0 | 0 | 0 | 0 | 0 | 0 | 0 | 0 |
| STOLAC | 17 | 2 | 0 | 5 | 5 | 0 | 0 | 0 | 3 | 2 | 0 |
| | 11 | 2 | 0 | 3 | 2 | 0 | 0 | 0 | 2 | 2 | 0 |
| UKUPNO TOTAL ŽENA WOMEN | 373 | 35 | 2 | 95 | 135 | 1 | 9 | 17 | 54 | 25 | 0 |
| | 174 | 14 | 1 | 30 | 63 | 0 | 5 | 9 | 37 | 15 | 0 |

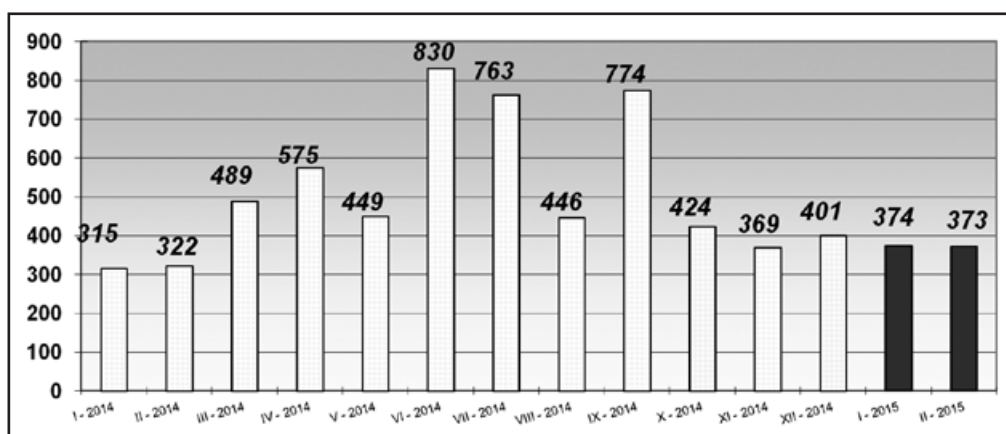

GRAFIKON - 6
BROJ ZAPOSLENIH OSOBA SA EVIDENCIJE PO MJESECIMA
CHART - 6
THE NUMBER OF EMPLOYED PERSONS FROM THE REGISTER BY MONTHS

TABELA 16. – TABLE 16.

**PREGLED BROJA ZAPOSLENIH OSOBA SA EVIDENCIJE PO NAJBROJNIJIM
ZANIMANJIMA U MJESECU VELJAČI 2015.**

**REVIEW OF A NUMBER OF EMPLOYED PERSONS FROM THE REGISTER BY THE MOST NUMEROUS
PROFESSIONS IN FEBRUARY 2015.**

| Str. st. obrazovanja | Šifra | Naziv zanimanja | Svega | Žena |
|----------------------|--------|--|-------|------|
| 1 | 999901 | radnik za jednostavne poslove drugdje nerazvrstan / rad... | 34 | 14 |
| | | ukupno za zanimanje: | 34 | 14 |
| 2 | 411101 | daktilograf / daktilograf | 1 | 1 |
| | 714102 | moler / moler | 1 | 0 |
| | | ukupno za zanimanje: | 2 | 1 |
| 3 | 522102 | prodavač / prodavač | 16 | 12 |
| | 723106 | automehaničar / automehaničar | 10 | 0 |
| | 832401 | vozač teretnog vozila / vozač teretnog vozila | 9 | 0 |
| | 722211 | bravar / bravar | 6 | 0 |
| | 512204 | kuhar / kuhar | 5 | 3 |
| | 512303 | konobar / konobar | 5 | 0 |
| | 713704 | električar održavanja / električar održavanja | 5 | 0 |
| | 722307 | metalotokar,majstor / kovinotokar, majstor | 5 | 0 |
| | 722308 | metaloglođač / kovinoglođač | 4 | 0 |
| | 815901 | hemijski laborant / kemijski laborant | 2 | 2 |
| | 743601 | šivač tekstila / šivač tekstila | 2 | 2 |
| | 514101 | frizer / frizer | 2 | 2 |
| | 723370 | mašinobravar / strojobravar | 2 | 1 |
| | 713702 | elektroinstalater / elektroinstalater | 2 | 0 |
| | 724320 | mehaničar elektroničar / mehaničar elektroničar | 2 | 0 |
| | 743202 | tkač / tkač | 1 | 1 |
| | 742107 | obrađivač drveta,specijalizovani / obrađivač drveta, sp... | 1 | 1 |
| | 741205 | slastičar / poslastičar | 1 | 1 |
| | 827412 | konditor / konditor | 1 | 1 |
| | 743505 | krojač trikotažne odjeće / krojač trikotažne odjeće | 1 | 1 |
| | 743304 | krojač muške odjeće,majstor / krojač muške odjeće, majs... | 1 | 1 |
| | 514104 | kozmetičar / kozmetičar | 1 | 1 |
| | 514103 | vlasuljar / vlasuljar | 1 | 1 |
| | 724125 | elektromehaničar / elektromehaničar | 1 | 0 |
| | 712202 | zidar / zidar | 1 | 0 |
| | 723107 | automehničar, majstor / automehničar, majstor | 1 | 0 |
| | 722306 | metalotokar / kovinotokar | 1 | 0 |
| | 721301 | limar / limar | 1 | 0 |
| | 832301 | vozač autobusa / vozač autobusa | 1 | 0 |
| | 832412 | vozač kamiona / vozač kamiona | 1 | 0 |
| | 723306 | monter opreme za grijanje i hlađenje / monter opreme za... | 1 | 0 |
| | 611106 | vinogradar / vinogradar | 1 | 0 |
| | 822304 | rukovalac uređajem za uranjanje metala/rukovatelj uređa... | 1 | 0 |
| | 714204 | autolakirer / autolakirer | 1 | 0 |
| | | ukupno za zanimanje: | 96 | 30 |
| 4 | 419006 | maturant gimnazije | 18 | 10 |
| | 412110 | ekonomski tehničar | 15 | 12 |
| | 413303 | tehničar drumskog saobraćaja / tehničar cestovnog prome... | 11 | 1 |
| | 311552 | mašinski tehničar / strojarski tehničar | 10 | 2 |
| | 323106 | medicinska sestra / medicinska sestra | 11 | 9 |

| | | | | |
|----------------|--------|--|------------|-----------|
| | 341501 | komercijalist / komercijalist | 6 | 3 |
| | 311304 | elektroenergetski tehničar / elektroenergetski tehničar... | 6 | 0 |
| | 321212 | poljoprivredni tehničar / poljoprivredni tehničar | 5 | 1 |
| | 311214 | građevinski tehničar / građevinski tehničar | 5 | 0 |
| | 341403 | turistički animator / turistički animator | 4 | 3 |
| | 311320 | elektrotehničar / elektrotehničar | 4 | 2 |
| | 312106 | računarski tehničar / računalni tehničar | 3 | 1 |
| | 311407 | tehničar elektroničar za računare / tehničar elektronič... | 3 | 1 |
| | 311915 | tekstilni tehničar / tekstilni tehničar | 2 | 2 |
| | 321110 | medicinski laboratorijski tehničar / medicinski laborat... | 2 | 2 |
| | 422202 | recepcionar / recepcionar | 2 | 2 |
| | 411501 | sekretarica / tajnica | 2 | 2 |
| | 322801 | farmaceutski tehničar / farmaceutski tehničar | 2 | 2 |
| | 311922 | grafički tehničar / grafički tehničar | 2 | 1 |
| | 311413 | tehničar za telekomunikacije / tehničar za telekomunika... | 2 | 0 |
| | 311213 | građevinski tehničar visokogradnje / građevinski tehnič... | 2 | 0 |
| | 311212 | građevinski tehničar niskogradnje / građevinski tehnič... | 2 | 0 |
| | 311226 | geodetski tehničar / geodetski tehničar | 2 | 0 |
| | 233101 | razredni učitelj / razredni učitelj | 1 | 1 |
| | 514111 | frizer za žene | 1 | 1 |
| | 322601 | fizioterapeut / fizioterapeut | 1 | 1 |
| | 331101 | saradnik (pomoćnik) u nastavi u osnovnoj školi / suradn... | 1 | 1 |
| | 311706 | rudarski tehničar / rudarski tehničar | 1 | 1 |
| | 322502 | zubotehničar / zubotehničar | 1 | 1 |
| | 223004 | fizioterapeut | 1 | 1 |
| | 413309 | mašinovođa / strojovođa | 1 | 0 |
| | 316002 | saradnik za logistiku / saradnik za logistiku | 1 | 0 |
| | 512202 | glavni kuhar / glavni kuhar | 1 | 0 |
| | 311401 | tehničar za elektronske proizvode / tehničar za elektro... | 1 | 0 |
| | 311115 | hemijski tehničar / kemijski tehničar | 1 | 0 |
| | 413312 | saobraćajni tehničar / prometni tehničar | 1 | 0 |
| | 413308 | željeznički otpravnik / željeznički otpravnik | 1 | 0 |
| | | ukupno za zanimanje: | 135 | 63 |
| 5 | 723340 | mehaničar alatnih mašina / mehaničar alatnih strojeva | 1 | 0 |
| | | ukupno za zanimanje: | 1 | 0 |
| 6 ₁ | 233201 | učitelj predškolske djece / učitelj predškolske djece | 2 | 2 |
| | 242912 | pravnik / pravnik | 2 | 1 |
| | 233103 | nastavnik maternjeg jezika / nastavnik maternjeg jezika... | 1 | 1 |
| | 244123 | ekonomista / ekonomist | 1 | 1 |
| | 244104 | ekonomista menadžmenta / ekonomist menadžmenta | 1 | 0 |
| | 242901 | pravni savjetnik / pravni savjetnik | 1 | 0 |
| | 214206 | građevinski inženjer / građevinski inženjer | 1 | 0 |
| | | ukupno za zanimanje: | 9 | 5 |
| 6 ₂ | 244123 | ekonomista / ekonomist | 3 | 2 |
| | 235105 | pedagog / pedagog | 2 | 2 |
| | 222908 | inženjer medicinske radiologije | 2 | 1 |
| | 222907 | sanitarni inženjer | 2 | 0 |
| | 346006 | socijalni radnik / socijalni radnik | 1 | 1 |
| | 223003 | medicinska sestra-tehničar | 1 | 1 |
| | 244508 | psiholog / psiholog | 1 | 1 |
| | 214806 | inženjer geodezije / inženjer geodezije | 1 | 1 |
| | 244104 | ekonomista menadžmenta / ekonomist menadžmenta | 1 | 0 |
| | 246015 | teolog / teolog | 1 | 0 |
| | 232121 | profesor sociologije / profesor sociologije | 1 | 0 |

| | | | | |
|----------------|-----------------------------|--|-----|-----|
| | 244216 | komunikolog / komunikolog | 1 | 0 |
| | ukupno za zanimanje: | | 17 | 9 |
| 7 ₁ | 242912 | pravnik / pravnik | 8 | 6 |
| | 232105 | profesor engleskog jezika / profesor engleskoga jezika | 4 | 4 |
| | 232131 | profesor fizičke i zdravstvene kulture/profesor tjelesn... | 4 | 0 |
| | 233117 | profesor razredne nastave | 3 | 3 |
| | 244101 | ekonomista za finansije / ekonomist za financije | 3 | 0 |
| | 214556 | mašinski inženjer / strojarski inženjer | 2 | 2 |
| | 244104 | ekonomista menadžmenta / ekonomist menadžmenta | 2 | 2 |
| | 235105 | pedagog / pedagog | 2 | 2 |
| | 232102 | profesor hrvatskog jezika / profesor hrvatskoga jezika | 2 | 2 |
| | 232208 | profesor biologije / profesor biologije | 2 | 1 |
| | 244508 | psiholog / psiholog | 2 | 1 |
| | 214317 | inženjer elektrotehnike / inženjer elektrotehnike | 2 | 1 |
| | 244123 | ekonomista / ekonomist | 2 | 1 |
| | 221319 | samostalni istraživač u poljoprivredi / samostalni istr... | 2 | 1 |
| | 222101 | doktor medicine / doktor medicine | 1 | 1 |
| | 244202 | istraživač sociolog / istraživač sociolog | 1 | 1 |
| | 221102 | biolog / biolog | 1 | 1 |
| | 221303 | agronom za voćarstvo / agronom za voćarstvo | 1 | 1 |
| | 232101 | profesor bosanskog jezika / profesor bosanskoga jezika | 1 | 1 |
| | 245102 | novinar / novinar | 1 | 1 |
| | 232106 | profesor njemačkog jezika / profesor njemačkoga jezika | 1 | 1 |
| | 232116 | profesor filozofije / profesor filozofije | 1 | 1 |
| | 221315 | inženjer agronom / inženjer agronom | 1 | 1 |
| | 222009 | inženjer medicinsko-laboratorijske dijagnostike | 1 | 1 |
| | 321110 | medicinski laboratorijski tehničar / medicinski laborat... | 1 | 1 |
| | 214534 | mašinski projektant tehnologije montaže / strojarski pr... | 1 | 0 |
| | 246015 | teolog / teolog | 1 | 0 |
| | 244102 | ekonomista za marketing / ekonomist za marketing | 1 | 0 |
| | ukupno za zanimanje: | | 54 | 37 |
| 7 ₂ | 242912 | pravnik / pravnik | 6 | 4 |
| | 244123 | ekonomista / ekonomist | 3 | 3 |
| | 214206 | građevinski inženjer / građevinski inženjer | 2 | 1 |
| | 214642 | inženjer prehrambene tehnologije / inženjer prehrambene... | 2 | 0 |
| | 214317 | inženjer elektrotehnike / inženjer elektrotehnike | 2 | 0 |
| | 241902 | komercijalist za vanjsku trgovinu / komercijalist za va... | 1 | 1 |
| | 233117 | profesor razredne nastave | 1 | 1 |
| | 244102 | ekonomista za marketing / ekonomist za marketing | 1 | 1 |
| | 214113 | inženjer arhitekture / inženjer arhitekture | 1 | 1 |
| | 346006 | socijalni radnik / socijalni radnik | 1 | 1 |
| | 232105 | profesor engleskog jezika / profesor engleskoga jezika | 1 | 1 |
| | 235105 | pedagog / pedagog | 1 | 1 |
| | 232601 | profesor vjeronauke / profesor vjeronauke | 1 | 0 |
| | 213121 | inženjer računarstva / inženjer računalstva | 1 | 0 |
| | 232131 | profesor fizičke i zdravstvene kulture/profesor tjelesn... | 1 | 0 |
| | ukupno za zanimanje: | | 25 | 15 |
| | ukupno: | | 373 | 174 |

TABELA 17. – TABLE 17.

**PREGLED BROJA ZAPOSLENIH OSOBA SA EVIDENCIJE PO
DJELATNOSTIMA U MJESECU VELJAČI 2015. GODINE**

**REVIEW OF A NUMBER OF EMPLOYED PERSONS FROM THE REGISTER BY ACTIVITIES IN FEBRUARY
2015.**

| PODRUŽNICA Branch office | Ukupno TOTAL | Žene Women | DJELATNOSTI ACTIVITIES | | | | | | | | | | | | | | | | | | |
|-----------------------------|-----------------|---------------|---------------------------|----------|----------|----------|-----------|----------|-----------|-----------|-----------|-----------|----------|-----------|-----------|-----------|-----------|-----------|----------|----------|-----------|
| | | | Neod. | A | B | C | D | E | F | G | H | I | J | K | L | M | N | O | P | Q | 00 |
| ČAPLJINA | 38 | 24 | 8 | 1 | 0 | 0 | 3 | 0 | 2 | 5 | 6 | 1 | 0 | 0 | 0 | 1 | 1 | 1 | 0 | 0 | 17 |
| ČITLUK | 31 | 14 | 9 | 0 | 0 | 1 | 3 | 0 | 2 | 8 | 2 | 1 | 0 | 1 | 1 | 3 | 1 | 1 | 0 | 0 | 7 |
| JABLANICA | 12 | 5 | 0 | 0 | 0 | 0 | 2 | 0 | 1 | 0 | 2 | 1 | 0 | 1 | 0 | 2 | 1 | 1 | 0 | 0 | 1 |
| KONJIC | 89 | 31 | 1 | 0 | 0 | 0 | 30 | 0 | 5 | 8 | 2 | 2 | 0 | 1 | 27 | 4 | 1 | 3 | 0 | 0 | 6 |
| MOSTAR | 177 | 87 | 53 | 0 | 0 | 0 | 13 | 6 | 13 | 40 | 18 | 8 | 2 | 12 | 4 | 16 | 14 | 11 | 0 | 0 | 20 |
| NEUM | 2 | 0 | 1 | 0 | 0 | 0 | 0 | 0 | 0 | 0 | 1 | 0 | 0 | 0 | 0 | 0 | 0 | 0 | 0 | 0 | 1 |
| PROZOR-RAMA | 7 | 2 | 0 | 0 | 0 | 0 | 1 | 0 | 1 | 2 | 2 | 0 | 0 | 0 | 0 | 1 | 0 | 0 | 0 | 0 | 0 |
| RAVNO | 0 | 0 | 0 | 0 | 0 | 0 | 0 | 0 | 0 | 0 | 0 | 0 | 0 | 0 | 0 | 0 | 0 | 0 | 0 | 0 | 0 |
| STOLAC | 17 | 11 | 10 | 3 | 0 | 0 | 2 | 0 | 1 | 2 | 3 | 1 | 0 | 0 | 0 | 3 | 2 | 0 | 0 | 0 | 0 |
| UKUPNO TOTAL | 373 | 174 | 82 | 4 | 0 | 1 | 54 | 6 | 25 | 65 | 36 | 14 | 2 | 15 | 32 | 30 | 20 | 17 | 0 | 0 | 52 |

Legenda:

A - Poljoprivreda, lov i šumarstvo
 B – Ribarstvo
 C – Rudarstvo
 D - Prerađivačka industrija
 E - Opskrba električnom energijom, plinom i vodom
 F – Građevinarstvo
 G – Trgovina
 H – Ugostiteljstvo
 I - Prijevoz, skladištenje i veze
 J - Financijsko posredovanje
 K - Posredovanje nekretninama, iznajmljivanje i poslovne usluge
 L - Javna uprava i obrana
 M – Obrazovanje
 N - Zdravstvena i socijalna skrb
 O - Ostale javne javne, društvene, socijalne i osobne uslužne djelatnosti
 P - Privatna kućanstva sa zaposlenim osobljem
 Q - Eksteritorijalne organizacije i tijela
 00 - Neraspoređeno po djelatnostima SKD

Legend:

A – Agriculture and forestry
 B – Fishing
 C – Mining
 D – manufacturing industry
 E – electricity, gas and water supply
 F – construction
 G – trade
 H – catering
 I – transport, storage and communication
 J – financial intermediation
 K – real estate, renting and business service
 L – public administration and defence
 M – education
 N – health and social care
 O – other public, social services
 P – privat households with employes
 Q – exterritorial organisations
 00 – undisposed by activities

TABELA 18. – TABLE 18.

**PREGLED BROJA PRESTANAKA RADNOG ODNOSA U MJESECU VELJAČI 2015.
GODINE - PO STUPNJU STRUČNOG OBRAZOVANJA -**

**REVIEW OF A NUMBER OF EMPLOYMENT CESSATION IN FEBRUARY 2015.
- BY THE LEVEL OF EDUCATION**

| PODRUŽNICA BRANCH OFFICE | Ukupno Total Žena Women | PO STUPNJU STRUČNOG OBRAZOVANJA LEVEL OF EDUCATION | | | | | | | | | |
|-----------------------------|----------------------------------|---|----------|------------|------------|----------|----------|----------|-----------|-----------|----------|
| | | 1 | 2 | 3 | 4 | 5 | 61 | 62 | 71 | 72 | 8 |
| | | ČAPLJINA | 48 | 8 | 0 | 13 | 21 | 1 | 0 | 0 | 3 |
| | 26 | 4 | 0 | 6 | 13 | 0 | 0 | 0 | 2 | 1 | 0 |
| ČITLUK | 44 | 5 | 0 | 17 | 17 | 0 | 2 | 0 | 2 | 1 | 0 |
| | 27 | 2 | 0 | 8 | 12 | 0 | 2 | 0 | 2 | 1 | 0 |
| JABLANICA | 42 | 10 | 1 | 19 | 11 | 0 | 0 | 0 | 1 | 0 | 0 |
| | 10 | 4 | 1 | 1 | 4 | 0 | 0 | 0 | 0 | 0 | 0 |
| KONJIC | 44 | 8 | 0 | 17 | 13 | 0 | 2 | 0 | 4 | 0 | 0 |
| | 18 | 3 | 0 | 5 | 7 | 0 | 1 | 0 | 2 | 0 | 0 |
| MOSTAR | 203 | 19 | 1 | 55 | 93 | 1 | 4 | 6 | 12 | 12 | 0 |
| | 106 | 11 | 1 | 20 | 50 | 0 | 2 | 5 | 9 | 8 | 0 |
| NEUM | 9 | 0 | 0 | 4 | 5 | 0 | 0 | 0 | 0 | 0 | 0 |
| | 5 | 0 | 0 | 1 | 4 | 0 | 0 | 0 | 0 | 0 | 0 |
| PROZOR –RAMA | 16 | 6 | 0 | 5 | 4 | 0 | 1 | 0 | 0 | 0 | 0 |
| | 12 | 5 | 0 | 3 | 3 | 0 | 1 | 0 | 0 | 0 | 0 |
| RAVNO | 1 | 0 | 0 | 0 | 1 | 0 | 0 | 0 | 0 | 0 | 0 |
| | 0 | 0 | 0 | 0 | 0 | 0 | 0 | 0 | 0 | 0 | 0 |
| STOLAC | 20 | 4 | 0 | 8 | 6 | 0 | 0 | 0 | 1 | 1 | 0 |
| | 7 | 3 | 0 | 1 | 1 | 0 | 0 | 0 | 1 | 1 | 0 |
| UKUPNO TOTAL | 427 | 60 | 2 | 138 | 171 | 2 | 9 | 6 | 23 | 16 | 0 |
| ŽENA WOMEN | 211 | 32 | 2 | 45 | 94 | 0 | 6 | 5 | 16 | 11 | 0 |

TABELA 19. – TABLE 19.

PREGLED BROJA KORISNIKA ZDRAVSTVENE ZAŠTITE I NOVČANE NAKNADE NA EVIDENCIJI ZAVODA NA DAN 28.02. 2015. GODINE

REVIEW OF A NUMBER OF HEALTH CARE AND PECUNIARY AID USERS IN THE REGISTER ON THE 28.02. 2015.

| PODRUŽNICA BRANCH OFFICE | BROJ NEZAPOSLENIH OSOBA NA DAN 28.02.2015. No. of unemployed persons on the 28.02.2015. | BROJ KORISNIKA ZDRAVSTVENE ZAŠTITE NO. OF HEALTH CARE USERS | BROJ KORISNIKA NOVČANE NAKNADE NO. OF PECUNIARY AID USERS |
|-------------------------------------|--|--|--|
| ČAPLJINA | 3351 | 2655 | 110 |
| ČITLUK | 2598 | 2067 | 153 |
| JABLANICA | 2410 | 1850 | 99 |
| KONJIC | 4198 | 2801 | 141 |
| MOSTAR | 17091 | 13279 | 536 |
| NEUM | 398 | 291 | 16 |
| PROZOR-RAMA | 2000 | 1564 | 41 |
| RAVNO | 36 | 30 | 1 |
| STOLAC | 2116 | 1651 | 43 |
| UKUPNO TOTAL | 34198 | 26188 | 1140 |

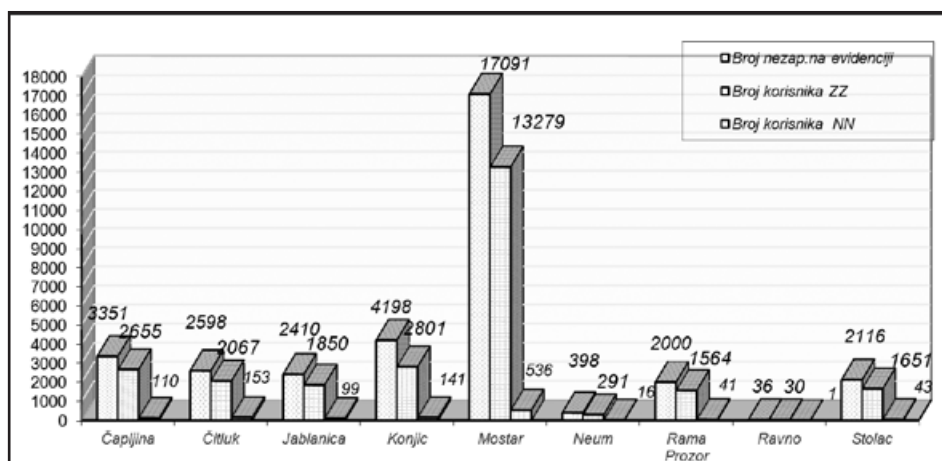

GRAFIKON - 7
BROJ KORISNIKA ZDRAVSTVENE ZAŠTITE I NOVČANE NAKNADE
CHART - 7

THE NUMBER OF HEALTH CARE AND PECUNIARY AID USERS

TABELA 20. – TABLE 20.

**PREGLED BROJA KORISNIKA ZDRAVSTVENE ZAŠTITE NA EVIDENCIJI ZAVODA NA
DAN 28.02. 2015. GODINE PO STUPNJU STRUČNE SPREME**

REVIEW OF A NUMBER OF HEALTH CARE USERS IN THE REGISTER ON THE 28.02.2015.

| PODRUŽNICA BRANCH OFFICE | Ukupno Total Žena Women | PO STUPNJU STRUČNOG OBRAZOVANJA LEVEL OF EDUCATION | | | | | | | | | |
|--|----------------------------------|---|------------|-------------|-------------|-----------|------------|------------|-------------|------------|----------|
| | | 1 | 2 | 3 | 4 | 5 | 61 | 62 | 71 | 72 | 8 |
| | | ČAPLJINA | 2655 | 396 | 45 | 1016 | 885 | 9 | 57 | 60 | 101 |
| | 1356 | 207 | 20 | 458 | 467 | 1 | 42 | 33 | 66 | 62 | 0 |
| ČITLUK | 2067 | 168 | 6 | 872 | 716 | 0 | 51 | 46 | 77 | 131 | 0 |
| | 1121 | 93 | 3 | 406 | 393 | 0 | 35 | 36 | 61 | 94 | 0 |
| JABLANICA | 1850 | 339 | 36 | 747 | 513 | 6 | 20 | 18 | 152 | 19 | 0 |
| | 845 | 199 | 17 | 229 | 263 | 0 | 13 | 7 | 105 | 12 | 0 |
| KONJIC | 2801 | 812 | 16 | 985 | 709 | 10 | 32 | 46 | 165 | 26 | 0 |
| | 1219 | 298 | 9 | 398 | 354 | 0 | 18 | 25 | 96 | 21 | 0 |
| MOSTAR | 13279 | 1990 | 186 | 4424 | 4508 | 61 | 321 | 239 | 1069 | 481 | 0 |
| | 6440 | 986 | 98 | 1545 | 2360 | 1 | 215 | 130 | 773 | 332 | 0 |
| NEUM | 291 | 42 | 3 | 132 | 81 | 0 | 3 | 11 | 9 | 10 | 0 |
| | 141 | 21 | 2 | 64 | 35 | 0 | 2 | 6 | 4 | 7 | 0 |
| PROZOR -RAMA | 1564 | 446 | 16 | 634 | 307 | 3 | 34 | 20 | 50 | 54 | 0 |
| | 770 | 192 | 5 | 278 | 184 | 3 | 25 | 15 | 27 | 41 | 0 |
| RAVNO | 30 | 7 | 1 | 10 | 11 | 0 | 0 | 0 | 1 | 0 | 0 |
| | 9 | 2 | 1 | 3 | 2 | 0 | 0 | 0 | 1 | 0 | 0 |
| STOLAC | 1651 | 346 | 13 | 655 | 462 | 3 | 25 | 21 | 79 | 47 | 0 |
| | 796 | 191 | 7 | 242 | 247 | 0 | 19 | 15 | 44 | 31 | 0 |
| UKUPNO TOTAL ŽENA WOMEN | 26188 | 4546 | 322 | 9475 | 8192 | 92 | 543 | 461 | 1703 | 854 | 0 |
| | 12697 | 2189 | 162 | 3623 | 4305 | 5 | 369 | 267 | 1177 | 600 | 0 |

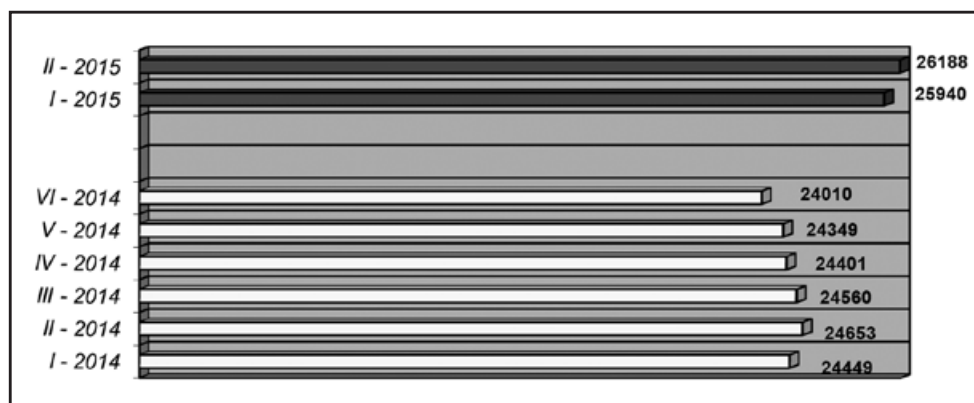

GRAFIKON - 8
BROJ KORISNIKA ZDRAVSTVENE ZAŠTITE PO MJESECIMA
CHART - 8
THE NUMBER OF HEALTH CARE USERS BY MONTHS

TABELA 21. – TABLE 21.

**PREGLED BROJA KORISNIKA NOVČANE NAKNADE I DRUGIH PRAVA PO OPĆINAMA
NA DAN 28.02.2015. GODINE**

**REVIEW OF A NUMBER OF PECUNIARY AID USERS AND OTHER PRIVILEGE BY MUNICIPALITIES ON
THE 28.02.2015.**

| Podružnica Branch office | Ukupno TOTAL Žena Women | KORIŠTENA PRAVA – USED PRIVILEGES | | | | | |
|-----------------------------|----------------------------------|-----------------------------------|-------------------------------------|--|----------------------------------|-----|--|
| | | Novčana naknada iz RO | Novčana naknada iz inozemstva | Novčana naknada za razvojačene branitelje | Produljena novčana naknada | MIO | Osiguranje u slučaj. nesreće na poslu i profesionalno oboljenje |
| ČAPLJINA | 3351 | 110 | 0 | 0 | 0 | 0 | 0 |
| | 1724 | 55 | 0 | 0 | 0 | 0 | 0 |
| ČITLUK | 2598 | 153 | 0 | 0 | 0 | 2 | 0 |
| | 1425 | 95 | 0 | 0 | 0 | 1 | 0 |
| JABLANICA | 2410 | 99 | 0 | 0 | 0 | 0 | 0 |
| | 1160 | 33 | 0 | 0 | 0 | 0 | 0 |
| KONJIC | 4198 | 141 | 0 | 0 | 0 | 1 | 0 |
| | 2008 | 27 | 0 | 0 | 0 | 0 | 0 |
| MOSTAR | 17091 | 536 | 0 | 0 | 0 | 8 | 0 |
| | 9056 | 249 | 0 | 0 | 0 | 7 | 0 |
| NEUM | 398 | 16 | 0 | 0 | 0 | 0 | 0 |
| | 191 | 8 | 0 | 0 | 0 | 0 | 0 |
| PROZOR- RAMA | 2000 | 41 | 0 | 0 | 0 | 0 | 0 |
| | 1031 | 14 | 0 | 0 | 0 | 0 | 0 |
| RAVNO | 36 | 1 | 0 | 0 | 0 | 0 | 0 |
| | 11 | 0 | 0 | 0 | 0 | 0 | 0 |
| STOLAC | 2116 | 42 | 1 | 0 | 0 | 1 | 0 |
| | 1080 | 14 | 0 | 0 | 0 | 0 | 0 |
| UKUPNO TOTAL | 34198 | 1139 | 1 | 0 | 0 | 12 | 0 |
| | 17686 | 495 | 0 | 0 | 0 | 8 | 0 |

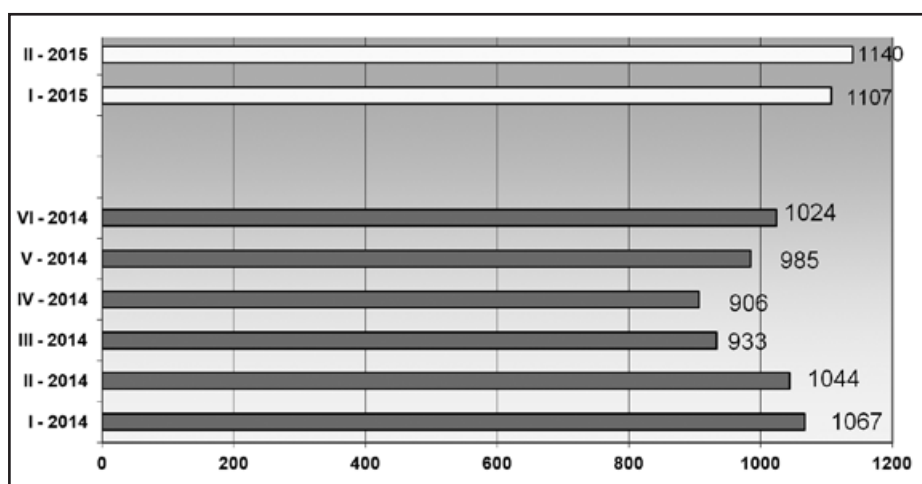

GRAFIKON – 9
BROJ KORISNIKA NOVČANE NAKNADE PO MJESECIMA
CHART – 9
THE NUMBER OF PECUNIARY AID USERS BY MONTHS

TABELA 22. – TABLE 22.

**PREGLED BROJA RAZVOJAČENIH BRANITELJA, ČLANOVA OBITELJI POGINULIH I
NESTALIH BRANITELJA I DR.
NA DAN 28.02. 2015. GODINE**

**REVIEW OF A NUMBER OF DEMILITARIZE SOLDIERS, FAMILY MEMBERS OF FALLEN AND MISSING
SOLDIERS ETC. ON THE 28.02. 2015.**

| PODRUŽNICA Branch office | RAZVOJAČENI BRANITELJI | ČLANOVI OBITELJI MEMBERS OF FAMILY | | UKUPNO INVALIDA | Od toga: RATNI VOJNI INVALIDI OUT OF THAT: MILITARY INVALIDS | OSOBE SA FAKTOROM OTEŽANE ZAPOŠLJIVOSTI AGGRAVATING EMPLOYMENT PERSONS |
|-----------------------------|---------------------------|---------------------------------------|---------------------|--------------------|---|--|
| | DEMILITARIZE SOLDIERS | Poginulog Fallen | Nestalog Missing | TOTAL INVALIDS | | |
| | TOTAL/WOMEN | | | | | |
| ČAPLJINA | 455 | 8 | 34 | 53 | 32 | 10 |
| | 70 | 5 | 19 | 11 | 1 | 2 |
| ČITLUK | 445 | 0 | 0 | 11 | 0 | 4 |
| | 200 | 0 | 0 | 2 | 0 | 1 |
| JABLANICA | 375 | 40 | 107 | 34 | 8 | 5 |
| | 37 | 11 | 45 | 11 | 1 | 0 |
| KONJIC | 900 | 26 | 30 | 65 | 46 | 2 |
| | 91 | 13 | 13 | 6 | 0 | 0 |
| MOSTAR | 2381 | 439 | 238 | 515 | 155 | 256 |
| | 327 | 252 | 138 | 166 | 6 | 95 |
| NEUM | 50 | 0 | 0 | 2 | 0 | 2 |
| | 2 | 0 | 0 | 1 | 0 | 1 |
| PROZOR- RAMA | 359 | 12 | 4 | 62 | 27 | 42 |
| | 30 | 4 | 3 | 10 | 0 | 14 |
| RAVNO | 7 | 0 | 0 | 2 | 0 | 1 |
| | 1 | 0 | 0 | 0 | 0 | 0 |
| STOLAC | 376 | 9 | 38 | 24 | 4 | 12 |
| | 31 | 5 | 21 | 9 | 0 | 5 |
| UKUPNO TOTAL | 5348 | 534 | 451 | 768 | 272 | 334 |
| ŽENA WOMEN | 789 | 290 | 239 | 216 | 8 | 118 |

OBJAŠNJENJE ZNAKOVA I POJMOVA:

1. **NEZAPOSLENE OSOBE** su osobe bez zaposlenja, sposobna za rad, aktivno traže posao, starosne dobi od 15 do 65 godina evidentirane u službama za zapošljavanje
2. **OSOBE KOJE PRVI PUT TRAŽE ZAPOSLENJE** su nezaposlene osobe evidentirane u službama za zapošljavanje, a koje prije nisu bile u radnom odnosu.
3. **NEZAPOSLENE OSOBE ZBOG PRESTANKA RADA ORGANIZACIJA I POSLODAVACA** su osobe koje su evidentirane u službama za zapošljavanje, a ostale su bez posla zbog prestanka obavljanja djelatnosti poslodavaca.
4. **KORISNICI NOVČANE NAKNADE** su nezaposlene osobe koje su prijavljene na evidenciju nezaposlenih a koje su prema odredbama Zakona ostvarile ovo pravo.
5. **ZAPOSLENI S EVIDENCIJE SLUŽBE ZA ZAPOSŁJAVANJE** su osobe koje su se zaposlile u zemlji i inozemstvu tijekom izvještajnog mjeseca, a bile su u evidenciji nezaposlenih.
6. **BRISANI IZ EVIDENCIJE** su nezaposlene osobe koje se brišu iz evidencije nezaposlenih prema odredbama Zakona
7. **POTREBE ZA RADNICIMA** predstavljaju broj slobodnih radnih mjesta koje poslodavci prijavljuju tijekom izvještajnog mjeseca.

KVALIFIKACIJSKA STRUKTURA:

| STUPANJ STRUČNOG OBRAZOVANJA I | STUPANJ STRUČNOG OBRAZOVANJA II |
|--------------------------------|---|
| 1 | NKV - Nekvalificirani radnik NSS - Niža stručna sprema |
| 2 | PKV - Polukvalificirani radnik |
| 3 | KV - Kvalificirani radnik |
| 4 | SSS - Srednja stručna sprema |
| 5 | VKV - Visoko kvalificirani radnik |
| 61, 62 | VŠS - Viša stručna sprema |
| 71, 72, 8 | VSS - Visoka stručna sprema |

ZNAKOVI:

- 0 Nema pojave
 ... Ne raspolaže se podacima
 * Napomena ispod teksta
 () Procjena podatka

EXPLANATION OF SYMBOLS AND NOTIONS:

1. **UNEMPLOYED PERSONS** are persons without employment, capable for work, actively seeking for a job, 15 – 65 years of age, registered in the services for employment (Labor services).
2. **PERSONS WHO ARE LOOKING FOR A JOB FOR THE FIRST TIME** are persons registered in the services for employment, and they have not been employed previously.
3. **UNEMPLOYED PERSONS BECAUSE OF WORK SUSPENSION OF ORGANIZATIONS OR EMPLOYERS** are persons registered in the services for employment (Labour services), but who stayed without a job because of employers work suspension.
4. **PECUNIARY AID USERS** are unemployed persons registered in the Register of unemployed who has realized this privilege through legislate regulations.
5. **EMPLOYED FROM THE REGISTER OF SERVICE FOR EMPLOYMENT (LABOUR SERVICE)** are persons employed in our country or abroad during the reported month, who have been in the Register of unemployed.
6. **REQUIRIES FOR WORKERS** present the number of free work places which employers registered during reported month.
7. **REALIZED REGISTRATIONS ABOUT REQUIRIES FOR WORKERS** present employers information about employing during reported month and give information about really realized registered requiries for workers.

QUALIFICATION STRUCTURE:

| LEVEL OF EDUCATION I | LEVEL OF EDUCATION II |
|----------------------|---|
| 1 | NQ - non-qualified worker LSE - lower school education |
| 2 | HQ - half-qualified worker |
| 3 | QW - qualified worker |
| 4 | SSE - secondary school educat. |
| 5 | HQW - highly qualified worker |
| 61, 62 | HSE - high school education |
| 71, 72, 8 | FE - faculty education |

SIGNS – SYMBOLS:

- 0 without occurrence
 ... unavailable datas
 * comment below text
 () data evaluation

HERCEGOVAČKO-NERETVANSKA ŽUPANIJA/KANTON

| | | | | |
|--|----------------------------------|--|---|--|
| SLUŽBA ZA ZAPOŠLJAVANJE HERCEGOVAČKO -NERETVANSKE ŽUPANIJE /KANTONA | Vlado Čuljak ravnatelj | ADRESA: K. Tvrtka 19 88000 Mostar | Tel./fax: ++387 36 334-800; 334 810 | E-mail: vlado.culjak@szzhnz-k.ba |
|--|----------------------------------|--|---|--|

| PODRUŽNICA | VODITELJ PODRUŽNICE | | | | |
|--------------------|--------------------------------|---------------------|-----------------|-----------------------------|---------------------------|
| Čapljina | Rajič Nikolina | A. Starčevića 4 | 036/808-135 | nikolina.rajic@szzhnz-k.ba | |
| Čitluk | Ostojić Nikola | K. Tomislava b.b. | 036/642-630 | nikola.ostojic@szzhnz-k.ba | |
| Jablanica | Teletović Ajdin | Trg oslobođenja b.b | 036/752-818 | ajdin.teletovic@szzhnz-k.ba | |
| Konjic | Faladžić Adnan | Kolonija 8 | 036/726-253 | adnan.faladzic@szzhnz-k.ba | |
| Mostar | <i>Odjeljenje 1</i> | Božić Nikola | K. Tvrtka 19 | 036/334-809 | nikola.bozic@szzhnz-k.ba |
| | <i>Odjeljenje 2</i> | Šantić Sabina | Braće Fejić 53A | 036/551-331 | sabina.santic@szzhnz-k.ba |
| Neum | Udženija Ivan | Zagrebačka b.b. | 036/880-219 | ivan.udzenija@szzhnz-k.ba | |
| Prozor-Rama | Džalto Jure | Splitska b.b. | 036/770-102 | jure.dzalto@szzhnz-k.ba | |
| Ravno | Vukić Antica | Ravno b.b. | 036/891-030 | antica.vukic@szzhnz-k.ba | |
| Stolac | Raič Mirko | Banovinska 4 | 036/853-330 | mirko.raic@szzhnz-k.ba | |

